ANDHRA JYOTI, VIJAYAWADA. Regd, No. H 643

ఉదయం ★★★ Telephones: 74212, 74343

ఆంధ్రజ్యోతి కార్యాలయము
పోస్టు బాక్సు నెం. 712 — విజయవాడ-10
ఫోను నెంబర్లలో మార్పు
బిజినెస్ మేనేజరు — 73601
ఎడిటోరియల్ బోర్డు — 74212
అడ్వర్టైజుమెంటు సెక్షన్ — 74343

ఆంధ్రజ్యోతి

ఎడిటర్ : నార్ల వెంకటేశ్వరరావు

122661

మసీదు పట్ల రప్పానుల శ్రద్ధ

మాస్కో, జులై 26— పవర్కుండ్ అనే ఒక ముస్లిం శ్రద్ధావర్తి తన ప్రేమాత్రురాలైన పతిమతి స్మారకార్థం నిర్మించిన మసీదు రాని ఎత్తైన గోపురం ఒకటిన్నర మిట్ట వరకు ఒరిగిపోగా దాన్ని తిరిగి యథాస్థితికి పునరుద్ధరించినట్లు సోవియెట్ వార్తాసంస్థ 'టాస్' పెర్కొనింది. దివంగత బీబీ.భానమ్ మసీదు అని పిలుస్తారు. ఇది సౌందర్యానికి ప్రఖ్యాతి పొందింది. కామర్లేన్ 14వ శతాబ్దంలో మధ్య ఆసియా ప్రాంతాన్ని పరిపాలించిన ప్రసిద్ధ ముస్లిం శ్రద్ధావర్తి. ఆయన తన ప్రతిపాత్రురాలైన భార్య. తైమూర్ శ్రద్ధావర్తి కుమార్తె అయిన బీబీ.భానమ్ స్మృత్యర్థం 1399 లో ఈ మసీదును నిర్మించాడు.

సంపుటి 13 . సంచిక 26 | విజయవాడ, జులై 26, 1972 బుధవారం | 6 పేజీలు . 18 పైసలు Exclusive Daily

ప్రభుత్వపు బట్టీలలో తయారయ్యే సారా ధరల తగ్గింపు

మంత్రిమండలి ఉపసంఘం పరిశీలనలో కలదని అసెంబ్లీలో మంత్రి శ్రీ మహేంద్రనాథ్ ప్రకటన

మద్యనిషేధాన్ని తిరిగి ప్రవేశపెట్టాలని చర్చ సందర్భంలో సభ్యుల సూచన

"ఇద్దరు కేంద్ర మంత్రులు ఇంపాలా కార్ల వాదకం మానివేసి, ప్రభుత్వానికి అప్పు జెప్పేశారట!"

"మన రాష్ట్రానికి పంపి నే మన మంత్రులు వాడుకుంటారుగా!"

(ఆంధ్రజ్యోతి ఎలినిధి) హైదరాబాద్, జులై 25—

ప్రభుత్వపు బట్టీలలో ఉత్పత్తి అయ్యే సారాదరను తగ్గించాలన్న ప్రతిపాదన మంత్రిమండలి ఉపసంఘం పరిశీలనలో వున్నదనీ, త్వరలో ఒక నిర్ణయం గైకొనడం జరుగుతుందని ఆబ్కారీ శాఖ మంత్రి శ్రీ పి. మహేంద్రనాథ్ నేడు శాసనసభలో వెల్లడించారు.

గీత పనివారి పంక్షేమానికి, వారి స్థితి గతులను మెరుగుపరచి ఉద్దేశంతో తెలంగాణా ప్రాంతంలో 900 గీత పారిశ్రామిక సహకార సంఘాలను, ఆంధ్ర ప్రాంతంలో 500 సంఘాలకు వేంపాడు లేకుండా, కల్లు దుకాణాలు ఇవ్వాలని ప్రభుత్వం పంచ ల్చనిచ్చట్లు మంత్రి చెప్పారు.

అబ్కారీశాఖ, తదితర కార్యక్రమాల రెండు వెలువేడి ఎదుల ప్రతిపాదన మూలకొచ్చి 26 లక్షల 94 వేల 800 రూపాయలకు నేడు శాసనసభ ఆమోదించింది.

అంతకు ముందు జరిగిన తర్వాత మంత్రి సమాధానమిస్తూ, కల్లు దుకాణాల వేలంలో వాల్లనే, పెద్ద పెద్ద గ్రూపులను విడదీసి, చిన్నచిన్న కంట్రాక్టరీలకు, గీత పారిశ్రామికులకు వేలంపాటలలో పాల్గొనే అవకాశం కల్పించడానికి ప్రయత్నం కూడా ప్రభుత్వం చేస్తున్నట్లు మంత్రి తెలియజేశారు.

అంతేగాక వారి పంక్షేమానికి ఒక సహకార సంఘం ఏర్పాటించాలన్న సూచనలు ప్రభుత్వం పరిశీలించి, కొంత రోజులలో ఒక నిర్ణయానికి రావడం జరుగుతుందని కూడా మంత్రి తెలియజేశారు.

విజయవాడ వద్ద సారాబట్టీకి 50 లక్షలు

విజయవాడవద్ద సారాబట్టీ నెలకొల్పడానికి ఈ సంవత్సరం బడ్జెట్‌లో 50 లక్షలు కేటాయించినట్లుకూడా మంత్రి వెల్లడించారు.

హైదరాబాద్ నగరంలో వివిధ దూర ప్రాంతాలలో లారీ ఎత్తున వాటు సారా ఉత్పత్తిని ఆకర్షిస్తున్నదానికి ప్రభుత్వం తగిన చర్యలు తీసుకుంటుందనీ, జనావాస ప్రాంతాల మధ్య వుండే కల్లు దుకాణాల తొలగింపుకు ప్రభుత్వం ఆదేశాలు ఇస్తుందని మంత్రి చెప్పారు.

కొత్తగా కాటెవ్వని పెంచే పథకం చెల్లా వరిశీలనకు ఎన్నాళ్లు కూడా వరిశీలించడం జరుగుతుందని మంత్రి వెల్లడించారు.

మంత్రి సమాధానం తదనంతర ప్రతిపక్ష పక్షాలు ప్రతిపాదించిన కొన్ని తీర్మానాలను వత్తిత్త సివుద్ధి వద్దలను ఆమోదించింది.

పథ రెండు పాయింట్లు ఆది గీతలకు సమాధానాలు ఇచ్చిన తర్వాత మద్యనిషేధాన్ని తిరిగి ప్రవేశపెట్టాలని ఒక ఇండిపెండెంటు పక్షాలు, మరొక ప్రోగ్రెసివ్ డెమోక్రాటిక్ ఫ్రంటు పక్షాలు ఎత్తిచూపాయి. ఆబ్కారీ పద్దులపై జరిగిన చర్చలో ఈ విషయాలు వెల్లడైనాయి.

మద్యానిషేధాన్ని తిరిగి ప్రవేశపెట్టాలని ఒక ఇండిపెండెంటు పక్షాలు, మరొక ప్రోగ్రెసివ్ డెమోక్రాటిక్ ఫ్రంటు పక్షాలు ఎత్తిచూపాయి. ఆబ్కారీ పద్దులపై జరిగిన చర్చలో ఈ విషయాలు వెల్లడైనాయి.

చర్చ వివరాలు

మద్య నిషేధాన్ని తిరిగి ప్రవేశపెట్టాలని ఒక ఇండిపెండెంటు పక్షాలు, మరొక ప్రోగ్రెసివ్ డెమోక్రాటిక్ ఫ్రంటు పక్షాలు ఎత్తిచూపాయి. ఆబ్కారీ పద్దులపై జరిగిన చర్చలో ఈ విషయాలు వెల్లడైనాయి.

పాకిస్తాన్ తాజా వివాదంపై తలెత్తిన కొన్నిటిని చెంరేగిన అవంతరం కడపిన వారంరోజులుగా కరాచీ పట్టణం ప్రశాంతంగానే వుంది

బలూచీ భాషకు రోమన్ లిపి

బలూచీ భాషకు రోమన్ లిపి అనువరించాలని బలూచిస్తాన్ ప్రభుత్వం ఆశిస్తున్నట్లు కరాచీ నుంచి వెలువడ "డాన్" పత్రిక వ్రాసింది.

బలూచీ భాషకు లిపి గురించి తమ మూడ

(మిగతా 10వ పేజీలో)

"కాశ్మీర్ అంతర్జాతీయ సమస్య": పాక్ ప్రెసిడెంట్ భుట్టో పునరుద్ఘాటన

న్యూఢిల్లీ, జులై 25—

కాశ్మీర్ సమస్య అంతర్జాతీయ సమస్య అనీ, ఇది తగిన స్థాయిలోనే పరిష్కారం కావాలనీ పాకిస్తాన్ ప్రెసిడెంట్ భుట్టో పునరుద్ఘాటించారు.

ఈ విషయం రెడియో పాకిస్తాన్ నేడు ఒక వ్యక్తి మరణించాడు. ఎనమండుగురు ప్రకటించింది.

విన్న ఇక్కూర్ అనేపోట ఒక పత్ర ఉన్నానిస్తూ భుట్టో ఈ విషయం చెప్పారు.

"మానవ మాత్రంమైన వెళ్లి" అని అయన అన్నారు. తమ విప్లవపార్టీ అధికారంలోకి రావడం ఇమంత్రివాదం ప్రస్తుత ప్రభుత్వంపై క్రమ పన్నుతున్నారని భుట్టో అన్నాడు.

అమాయకపు ప్రజల మనోభావాలను రెచ్చగొట్టేవారు వీరు తప్పుకు ప్రచారం చెప్పుచున్నారని అయన అన్నాడు. ముందు వీరు యుద్ధ భీతి సమస్యను ప్రయోగించారు, కాని ఫలప్రదులవలేదని, తరువాత మిడలా పథకంతో సోవియట్ చేయించారని భుట్టో ఆరోపించారు.

అంతకు ముందు పాకిస్తాన్ ప్రెసిడెంట్ భుట్టో ఈ విషయం చెప్పారు.

"మానవ మాత్రంమైన వెళ్లి" అని అయన అన్నారు. తమ విప్లవపార్టీ అధికారంలోకి రావడం ఇమంత్రివాదం ప్రస్తుత ప్రభుత్వంపై క్రమ పన్నుతున్నారని భుట్టో అన్నాడు.

అమాయకపు ప్రజల మనోభావాలను రెచ్చగొట్టేవారు వీరు తప్పుకు ప్రచారం చెప్పుచున్నారని అయన అన్నారు. ముందు వీరు యుద్ధ భీతి సమస్యను ప్రయోగించారు, కాని ఫలప్రదులవలేదని, తరువాత మిడలా పథకంతో సోవియట్ చేయించారని భుట్టో ఆరోపించారు.

అంతకు ముందు పాకిస్తాన్ ప్రెసిడెంట్ భుట్టో ఈ విషయం చెప్పారు.

"మానవ మాత్రంమైన వెళ్లి" అని అయన అన్నారు. తమ విప్లవపార్టీ అధికారంలోకి రావడం ఇమంత్రివాదం ప్రస్తుత ప్రభుత్వంపై క్రమ పన్నుతున్నారని భుట్టో అన్నాడు.

అమాయకపు ప్రజల మనోభావాలను రెచ్చగొట్టేవారు వీరు తప్పుకు ప్రచారం చెప్పుచున్నారని అయన అన్నారు. ముందు వీరు యుద్ధ భీతి సమస్యను ప్రయోగించారు, కాని ఫలప్రదులవలేదని, తరువాత మిడలా పథకంతో సోవియట్ చేయించారని భుట్టో ఆరోపించారు.

అంతకు ముందు పాకిస్తాన్ ప్రెసిడెంట్ భుట్టో ఈ విషయం చెప్పారు.

"మానవ మాత్రంమైన వెళ్లి" అని అయన అన్నారు. తమ విప్లవపార్టీ అధికారంలోకి రావడం ఇమంత్రివాదం ప్రస్తుత ప్రభుత్వంపై క్రమ పన్నుతున్నారని భుట్టో అన్నాడు.

అమాయకపు ప్రజల మనోభావాలను రెచ్చగొట్టేవారు వీరు తప్పుకు ప్రచారం చెప్పుచున్నారని అయన అన్నారు. ముందు వీరు యుద్ధ భీతి సమస్యను ప్రయోగించారు, కాని ఫలప్రదులవలేదని, తరువాత మిడలా పథకంతో సోవియట్ చేయించారని భుట్టో ఆరోపించారు.

ఢిల్లీ సంస్కరణల సమస్యపై ఢిల్లీలో జరిగిన ముఖ్యమంత్రుల సమావేశంలో కేంద్ర మంత్రులు సి. సుబ్రహ్మణ్యం, ఫకృద్దీన్ ఆలీ అహ్మద్, హెచ్ ఆర్. గోఖలే, డి. పి. ధార్, కె. సి. పంత్ ప్రభృతులు

యు. పి. అసెంబ్లీ సమావేశం వాయిదా

ప్రతిపక్ష సభ్యుల పత్తిడి ఫలితం.

లక్నో, జులై 26— యూపి అవిశ్వాస తీర్మానాన్ని విరించడం ముందు సభలో ప్రవేశపెట్టినందుకు నిరసనగా ప్రతిపక్ష సభ్యులు తమ కార్యాలయ పాలించడానికి యు. పి. అసెంబ్లీ సమావేశం ఫ్రాన్ రోజునాడు ఉదయం 10 గంటల 15 నిమిషాలు ముందుగానే దాని వాయిదా వేయించడంలో కృతకృత్యులయ్యారు.

తొడత జరుపబోయే సమావేశంలో ప్రతిపక్ష సభ్యులు తమ అవిశ్వాస తీర్మానాన్ని ప్రవేశపెట్టి చర్చ జరపాలని పట్టుపట్టే అవకాశం ఉన్నది.

మంత్రితో శాసనసభ్యుని తీవ్ర వాగ్వాదం

ప్రశ్నకు తెలుగులో సమాధానమిచ్చే సమస్యపై

(ఆంధ్రజ్యోతి ఎలినిధి) హైదరాబాద్, జులై 25—

ఈ రోజు శాసనసభలో ప్రశ్నోత్తరాల సమయంలో కొలది నిమిషాల వేపు ఒక మంత్రికి, ఒక ఇండిపెండెంట్ సభ్యునికి మధ్య తీవ్రమైన వాగ్యుద్ధం జరిగింది.

మాడపినేని పరిపాలన శాఖ మంత్రి శ్రీ మాణిక్‌రావుకు, పత్తిదు శ్రీ వి.వి. కె రావుకు మధ్య వాదోపవాదంతో ప్రారంభమైన తీవ్ర వాగ్యుద్ధం, అది వ్యక్తిగతించే వేరకూ అల్లరగడంగా ముగిసింది. స్పీకర్ శ్రీ వివిగిరి రంగారెడ్డి పరిస్థితిని లొక్యంగా, మెంకువతో అదుపులోకి తేవడంతో ఈ వాగ్యుద్ధం ముగిసింది.

పత్తుడు శ్రీ వి వెంకటేశ్వరరావు ఒక ప్రశ్న వేయగా, దానికి మంత్రి తెలుగులో సమాధానం చెప్పలేకపోయినప్పుడు, తరువాత మంత్రి సమాధానమిస్తూ, కల్లు దుకాణాల వేలంలో వాల్లనే, పెద్ద పెద్ద గ్రూపులను విడదీసి, చిన్నచిన్న కంట్రాక్టరీలకు, గీత పారిశ్రామికులకు వేలంపాటలలో పాల్గొనే అవకాశం కల్పించడానికి ప్రయత్నం కూడా ప్రభుత్వం చేస్తున్నట్లు మంత్రి తెలియజేశారు.

అంతేగాక వారి పంక్షేమానికి ఒక సహకార సంఘం ఏర్పాటించాలన్న సూచనలు ప్రభుత్వం పరిశీలించి, కొంత రోజులలో ఒక నిర్ణయానికి రావడం జరుగుతుందని కూడా మంత్రి తెలియజేశారు.

విజయవాడ వద్ద సారాబట్టీకి 50 లక్షలు

విజయవాడవద్ద సారాబట్టీ నెలకొల్పడానికి ఈ సంవత్సరం బడ్జెట్‌లో 50 లక్షలు కేటాయించినట్లుకూడా మంత్రి వెల్లడించారు.

హైదరాబాద్ నగరంలో వివిధ దూర ప్రాంతాలలో లారీ ఎత్తున వాటు సారా ఉత్పత్తిని ఆకర్షిస్తున్నదానికి ప్రభుత్వం తగిన చర్యలు తీసుకుంటుందనీ, జనావాస ప్రాంతాల మధ్య వుండే కల్లు దుకాణాల తొలగింపుకు ప్రభుత్వం ఆదేశాలు ఇస్తుందని మంత్రి చెప్పారు.

కొత్తగా కాటెవ్వని పెంచే పథకం చెల్లా వరిశీలనకు ఎన్నాళ్లు కూడా వరిశీలించడం జరుగుతుందని మంత్రి వెల్లడించారు.

మంత్రి సమాధానం తదనంతర ప్రతిపక్ష పక్షాలు ప్రతిపాదించిన కొన్ని తీర్మానాలను వత్తిత్త సివుద్ధి వద్దలను ఆమోదించింది.

పథ రెండు పాయింట్లు ఆది గీతలకు సమాధానాలు ఇచ్చిన తర్వాత మద్యనిషేధాన్ని తిరిగి ప్రవేశపెట్టాలని ఒక ఇండిపెండెంటు పక్షాలు, మరొక ప్రోగ్రెసివ్ డెమోక్రాటిక్ ఫ్రంటు పక్షాలు ఎత్తిచూపాయి. ఆబ్కారీ పద్దులపై జరిగిన చర్చలో ఈ విషయాలు వెల్లడైనాయి.

మద్యానిషేధాన్ని తిరిగి ప్రవేశపెట్టాలని ఒక ఇండిపెండెంటు పక్షాలు, మరొక ప్రోగ్రెసివ్ డెమోక్రాటిక్ ఫ్రంటు పక్షాలు ఎత్తిచూపాయి. ఆబ్కారీ పద్దులపై జరిగిన చర్చలో ఈ విషయాలు వెల్లడైనాయి.

ఆంధ్రజ్యోతి
ఆంధ్రప్రదేశ్ అగ్నిబాధితుల సహాయనిధి
ఇచ్చి వుంటే, తిరిగి యివ్వండి
ఇవ్వకపోతే, వెంటనే యివ్వండి
అగ్నిబాధితులను ఆదుకొనండి
దయచేసి మీ విరాళాలు వెంటనే పంపండి.

పరిశ్రమల ఉత్పత్తి శక్తి పూర్తిగా వినియోగం

తన నూతన కర్తవ్యంపై కేంద్ర పరిశ్రమాభివృద్ధి శాఖ మంత్రి శ్రీ సి. సుబ్రహ్మణ్యం వివరణ

న్యూఢిల్లీ, జులై 25—

ప్రస్తుతం వున్న పరిశ్రమల ఉత్పత్తి శక్తిని పూర్తిగా వినియోగించుకోవడం, ప్రణాళిక ప్రకారం పెట్టుబడులను పెంచడంవంటి అత్యవసర సమస్యలను పరిష్కరించే మార్గాల గురించి ఇప్పుడు తాను యోచిస్తున్నట్లు పరిశ్రమాభివృద్ధి శాఖ మంత్రి శ్రీ సి సుబ్రహ్మణ్యం నేడు ప్రకటించారు.

ఆయన పరిశ్రమల శాఖను విన్న స్వీకరించారు, తన శాఖ ఉపమంత్రి శ్రీ వి వేకృష్ణమూర్తి శాఖలో పారిశ్రామిక విధానం తీర్మానం లైసెన్సులు, విరిష్టమైన పరిశ్రమలకు పంపిణీచేసే సమస్యలపై మంత్రిత్వ శాఖలో సీనియర్ అధికారులతో ఆయన సంప్రతింపులు జరుపుతున్నాడు.

పరిశ్రమల మంత్రిత్వ శాఖ ప్రణాళికా పథకం రూపొందిన పెద్ద సమస్యలపై తన కొందరినుండి కాబోయే అధికారులు ఏర్పరచుకొంటే కొంతమంది ప్రజాపక్షాలు పాగిందగా తొందరపాటు కాదనీ పి.టి.ఐ విలేకరికి ఇచ్చిన ఇంటర్వ్యూలో అన్నాడు.

మంత్రిత్వ శాఖ అధికారులతో ప్రస్తుతం జరుపుకున్న తర్పంతో బిజీ త్వరలో రోజు పాల్గొను పరిచిద్దడానికి ఆర్థిక శాఖ కొనగరం పన్ను ఆగాధాన్ని మంత్రి వ్యక్తంచేశాడు.

ఈ సందర్భంలో పారిశ్రామిక వేత్త లతో కూడా సంప్రతింపులు జరుపుతున్నట్లు తెలియ జేశాడు.

మంజీరా మంచినీటి సరఫరా పథకం రెండవదశ

ప్రభుత్వం మూడుకోట్లు మంజూరు చేసినదని, రెండేళ్ళలో పూర్తికాగలదని మంత్రి ప్రకటన

("ఆంధ్రజ్యోతి" ఎలినిధి) హైదరాబాద్, జులై 25—

మంజీరా మంచినీటి సరఫరా పథకం రెండవదశ అమలుకు మూడు కోట్ల రూపాయల మేరకు మంజూరు చేశారని, ఇది వచ్చే రెండేళ్ళలో పూర్తి కాగలదని మున్సిపల్ వ్యవహారాల మంత్రి శ్రీ మాణిక్‌రావు నేడు అసెంబ్లీలో చెప్పారు.

శ్రీ ఎన్. నారాయణ (కాంగ్రెసు) సమర్థ మంజీరా పథకానికి వంటంధించిన పైపు వంగ ఆయన ఈ విషయం చెప్పారు. లైన్లు దెబ్బతినడం కడచిన వారంగా మంచినీటి సరఫరా క్రమంగా లేనందు మంచినీటి సరఫరా అంతరాయానికి మరొక వల్ల అందనగాలు ప్రజలు ఎక్కువ ఇబ్బందు కారణమని ఆయన అన్నారు.

లకు గురి అవుతున్నారన్న విషయం వాస్తవమేనని, ఈ పరిస్థితి అరికట్టింది మంచినీటి సరఫరా క్రమంగా జరిగేటట్లు చూడవలసిందిగా మంత్రి చెప్పారు.

ఈ విషయంలో ప్రతిపక్షం సృష్టించిన పుకార్లు దీర్ఘకాలిక, స్వల్పకాలిక పథకాలను గురించి మంత్రి వివరించారు.

దీనికారికి దర్యాగా ప్రభుత్వం పరిశీలనలో రెండు ప్రతిపాదనలు కలవని ఆయన అన్నారు. ఇందులో ఒకటి నాగార్జునసాగర్ నుంచి రాజధానికి మంచినీటి సరఫరాకు ఉద్దేశించినదని, దీనికి 82 కోట్లఖర్చు కాగలదని, మరొకటి శ్రీశైలం నుంచి నీటి సరఫరాకు ఉద్దేశించినదని, ఇందుకు 88 కోట్లు ఖర్చుకాగలదని అన్నారు.

ఈ ఎత్తకాలు గురించి ఇంధ్ర మంత్రి డాక్టర్ కె ఎల్. రావుతో కూడా చర్చించడం జరిగిందనీ, ఇందుకు కేంద్ర ప్రభుత్వం నుంచి ఎంతమేరకు ఆర్థిక సహాయాన్ని కోరాలని శ్రీ మాణిక్‌రావు చెప్పారు.

విద్యుత్ సరఫరా పరిస్థితిపైన, విద్యుత్ కి సంబంధించి ఎవరూ చాట్లు తగులవలసి వస్తుంది. వీటి లక్ష్యం లేవని శ్రీ వ్యాసరావు కూడా సమాధానంలో చెప్పినట్లు ఎవరూ అంత పేర్కొన్నాడు. ఈ విషయంలో ప్రభుత్వం నాయం తగులుతున్నదని శ్రీ మాణిక్‌రావు చెప్పారు. ఈ విషయాన్ని విద్యుత్ శాఖ మంత్రి సంపూర్ణంగా దృష్టికి తీసుకొని వెళ్ళగలం ఆయన వెలగం దాడు

హైదరాబాద్‌లో ప్రధాని కార్యక్రమం

("ఆంధ్రజ్యోతి" ఎలినిధి)

హైదరాబాద్, జులై 25— ప్రధాని శ్రీమతి ఇందిరా రేపు ఉదయం వీరి గంటలకు బేగంపేట విమానాశ్రయానికి ప్రత్యేక విమానంలో వేంచేసి వచ్చి నేరుగా ఎయిర్ పోర్టులో ని ఆంధ్ర హోటల్‌లో జరిగే సమావేశంలో పాల్గొంటారు.

ఆ తర్వాత ఆమె రాజ్‌భవన్‌కు వెళ్ళి అక్కడ భోజనం చేస్తారు. మధ్యాహ్నం 2.30 గంటలకు ప్రారంభమయే దక్షిణాది రాష్ట్రాల ముఖ్యమంత్రుల సమావేశానికి ఆమె అధ్యక్షత వహిస్తారు.

ఈ సమావేశం ముగిసిన తర్వాత ఆమె రాజ్‌భవన్‌కు వెళ్ళి అక్కడ రాత్రి బస చేస్తారు.

మరుసటి రోజు ఉదయం 10.30 గంటలకు ఆమె ప్రత్యేక విమానంలో బేగంపేట విమానాశ్రయం నుంచి ఢిల్లీకి బయలుదేరి వెళ్తారు.

ఆంధ్రజ్యోతి నిర్వహించు ఆంధ్రప్రదేశ్ అగ్నిబాధితుల సహాయనిధికి
చలనచిత్ర ప్రదర్శనలు
రోజూ 3 ఆటలు ★ రోజుకో ఉత్తమ చిత్రం
గుంటూరు-విజయా టాకీసులో — గుడివాడ-భాస్కర్ టాకీసులో
రవీంద్ర అర్ట్ పిక్చర్స్ నేడు భగవతి ఫిలిమ్స్
ధర్మదాత 26-7-72 [బుధవారం] అక్కా చెల్లెలు

1972 జులై 26 బుధవారం
శ్రీ వికారినామ సంవత్సరం ఆషాఢ పూర్ణిమ
పూర్ణిమ: ఉ॥ 12-54 ఉత్తరాషాఢ ఉ॥ 1-03
వర్జ్యం: సా॥ 5-06 నుంచి 6-43 వరకు

1972 జులై 27 గురువారం
శ్రీ విరోధి నామ సంవత్సర ఆరంభ ఉషా పాద్యమి
పాద్యమి: ఉ॥ 12-31 శ్రవణం: ఉ॥ 1-22
వర్జ్యం: సా॥ 5-20 నుంచి 6-56 వరకు

ఆంధ్రజ్యోతి

"శమనోమాద్యోదిర్గమయ"

ఏమి కావాలి?

ఇదివరలో కానూ సన్యాల్ అరెస్టు, నాగ భూషణం పట్నాయక్ అరెస్టు, మొన్న కారూ మజుందార్ అరెస్టు – మొత్తంమీద నక్సల్‌బైట్ ఉద్యమ నాయకులందరి అరెస్టు జరిగినట్టే. అయితే, ఇంతమాత్రంచేతనే నక్సల్‌బైట్ ఉద్యమం అణగిపోయినట్టు అనుకోగలమా?

అది ఏ వ్యక్తోద్యమమైనా కావివ్వండి; దాని నాయకుల అరెస్టువల్ల అది అణగిపోవడం జరగదు. ఒకవేళ అణగిపోతే, తాత్కాలికంగానే. ఎంతో కొంతకాలం తర్వాత, ఏదో ఒక రూపంలో, కొన్ని కొన్ని సందర్భాలలో మరింత తీవ్ర రూపంలోకూడా అది తిరిగి తలయెత్తుతుంది.

నక్సల్‌బైట్ ఉద్యమం వ్యక్తోద్యమం కాదనుకొనడం పొరపాటు. దానికి వ్యక్తాహాళ్యం సమర్థన లభించి వుండకపోవచ్చు; యువతీ యువకులే దాని సభ్యులలో అత్యధిక సంఖ్యాకులు కావచ్చు అయినా, కేవలం కొన్ని వందల-లేదా, కొన్ని వేల—యువకులమాత్రమే పరిమితమై వుంటే, అది అయిదేళ్ళపాటు కొనసాగి వుండేదికాదు. విస్తారంగా కాకపోయినా, ఎంతోకొంత ప్రజాబలం దానికి వున్నందునే అది బెంగాల్ నుంచి బీహార్, ఒరిస్సా, ఆంధ్ర, తమిళనాడు, కేరళ మున్నగు ప్రాంతాలకు వ్యాపించింది.

ఎంతగా ప్రజాబలం దానికి సిద్ధించిందన్న ప్రశ్నకంటె కూడా యువతీ యువకులను అది ప్రధానంగా ఎందుకు ఆకర్షించగలిగిందన్నది మరింత ముఖ్యమైన ప్రశ్న. వైగా, దానిలో చేరిన యువతీ యువకులలో వెక్కువ మంది ఉన్నత విద్య సభ్యసించినవారు, ఉత్తమ సంస్కారం వున్నవారు, ప్రాణత్యాగం సమేతంగా తమ లక్ష్యసాధనకై ప్రతిత్యాగానికి సిద్ధపడినట్టివారు.

మన దేశ పరిస్థితులలో, మన సంఘ నిర్మాణంలో, మన జీవిత వ్యవస్థలో ఎక్కడో, ఏవో కొన్ని లోపాలు లేకపోతే, ఈ యువతీ యువకులు నక్సల్‌బైట్స్‌గా మారిపోయివుండేవారా? అయిదేళ్ళపాటు తమ ఉద్యమాన్ని కొనసాగించగలిగి వుండేవారా?

వీరి ఉద్యమం అతి ఘోరమైన దే కావచ్చు. దాడులకు, దోపిడీలకు, హత్యలకు అది దారితీసి వుండవచ్చు. ఇవి కాదనరాని విషయాలైనా, ఇట్టి ఉద్యమం ఎందుకు తలెత్తిందో జరిగిందో లెలుసుకొనడానికి మనం ప్రయత్నించాలి. దానికి మూల కారణాలైన వాటిని తొలగించడానికి ప్రయత్నించాలి.

నక్సల్‌బైట్ ఉద్యమానికి కమ్యూనిస్టు చైనా ప్రోత్సాహం వున్న మాట నిజం; మావో సిద్ధాంతాల ప్రభావం నక్సల్‌బైట్లపై విశేషంగా కలదనడం కూడా నిజం. కాని, కేవలం ఈ రెండు కారణాలవల్లనే నక్సల్‌బైట్ ఉద్యమం ప్రబలిందని అనుకొనడం తగదు.

చైనాలో కమ్యూనిస్టు ప్రభుత్వం నెలకొనది అయిదేళ్ళ క్రితం కాదు, మావో సిద్ధాంతాలు ప్రచారంలోకి వచ్చింది పయితం అయిదేళ్ళ క్రితమే కాదు. అయినా, 1947—1967 సంవత్సరాల మధ్య లేని నక్సల్‌బైట్ ఉద్యమం అయిదేళ్ళనాడు ఎందుకు ఆవిర్భవించింది?

మనం 1947లో రాజకీయ స్వాతంత్ర్యాన్ని పొందిన తర్వాత, ప్రజాస్వామ్య వ్యవస్థను మన దేశంలో సంస్థాపించుకున్న తర్వాత, స్వతంత్ర పద్ధతులలో దేశాభివృద్ధి జరిగి వుంటే, నక్సల్‌బైట్ ఉద్యమం పుట్టివుండేది కాదు పెరిగివుండేదికాదు. ఈ 25 సంవత్సరాలలో దేశాభివృద్ధి జరగలేదనికాదు అయితే, అది జరిగినదానికంటె జరగవలసినది చాలా ఎక్కువ. అది జరిగినదానికంటె వేగంగా జరగవలసి వుంది. అది జరిగినదానికంటె మెరుగ్గా జరగవలసి వుంది. అది జరిగినదానికంటె విస్తృతంగా జరగవలసి వుంది. అది జరిగినదానికంటె సమతుల్యంగా జరగవలసి వుంది. అది జరిగినదానికంటె సమర్థవంతంగా జరగవలసి వుంది.

వీరి ఉద్యమం అతి ఘోరమైన దే కావచ్చు. దాడులకు, దోపిడీలకు, హత్యలకు అది దారితీసి వుండవచ్చు. ఇవి కాదనరాని విషయాలైనా, ఇట్టి ఉద్యమం ఎందుకు తలెత్తిందో జరిగిందో లెలుసుకొనడానికి మనం ప్రయత్నించాలి. దానికి మూల కారణాలైన వాటిని తొలగించడానికి ప్రయత్నించాలి.

నక్సల్‌బైట్ ఉద్యమానికి కమ్యూనిస్టు చైనా ప్రోత్సాహం వున్న మాట నిజం; మావో సిద్ధాంతాల ప్రభావం నక్సల్‌బైట్లపై విశేషంగా కలదనడం కూడా నిజం. కాని, కేవలం ఈ రెండు కారణాలవల్లనే నక్సల్‌బైట్ ఉద్యమం ప్రబలిందని అనుకొనడం తగదు.

చైనాలో కమ్యూనిస్టు ప్రభుత్వం నెలకొనది అయిదేళ్ళ క్రితం కాదు, మావో సిద్ధాంతాలు ప్రచారంలోకి వచ్చింది పయితం అయిదేళ్ళ క్రితమే కాదు. అయినా, 1947—1967 సంవత్సరాల మధ్య లేని నక్సల్‌బైట్ ఉద్యమం అయిదేళ్ళనాడు ఎందుకు ఆవిర్భవించింది?

మనం 1947లో రాజకీయ స్వాతంత్ర్యాన్ని పొందిన తర్వాత, ప్రజాస్వామ్య వ్యవస్థను మన దేశంలో సంస్థాపించుకున్న తర్వాత, స్వతంత్ర పద్ధతులలో దేశాభివృద్ధి జరిగి వుంటే, నక్సల్‌బైట్ ఉద్యమం పుట్టివుండేది కాదు పెరిగివుండేదికాదు. ఈ 25 సంవత్సరాలలో దేశాభివృద్ధి జరగలేదనికాదు అయితే, అది జరిగినదానికంటె జరగవలసినది చాలా ఎక్కువ. అది జరిగినదానికంటె వేగంగా జరగవలసి వుంది. అది జరిగినదానికంటె విస్తృతంగా జరగవలసి వుంది. అది జరిగినదానికంటె సమతుల్యంగా జరగవలసి వుంది. అది జరిగినదానికంటె సమర్థవంతంగా జరగవలసి వుంది.

వారిలో కొందరికి విశ్వాసం పూర్తిగా సన్నగిలింది. ఇంత కంటె ముఖ్యంగా ప్రజానాయకులపల్ల వారికి ప్రేమ, గౌరవాలు సన్నగిలిపోయాయి

నవసమాజ నిర్మాణం ఎక్కడైనా, ఎక్కడైనా సులభంకాదు అయితే, వియత్నాం తృత్వ వ్యవస్థలో అది కొంత త్వరగా సాగుతుంది. ప్రజాస్వామ్య వ్యవస్థలో నెమ్మది మీద సాగుతుంది. నెమ్మది మీద సాగినా, ప్రజాస్వామ్యం ప్రాతివదికగా, ప్రజాస్వామ్య పద్ధతులపై నవసమాజ నిర్మాణమే అత్యంత వాంఛనీయం. అప్పుడుగాని వ్యక్తి స్వాతంత్ర్యానికి రక్షణలేదు, అప్పుడుగాని వ్యక్తి సర్వతోముఖ వికాసాన్ని పొందలేడు.

నక్సల్‌బైట్ ఉద్యమంలో చేరినవారిలో నా ఈ విషయాలు తెలియనివికావు. అయినా, వారు తప్పుదారిని తొక్కినారంటే, ప్రజాస్వామ్యం ప్రాతిపదికగా, ప్రజాస్వామ్య పద్ధతులపై నవసమాజ నిర్మాణమే అత్యంత వాంఛనీయం. అప్పుడుగాని వ్యక్తి స్వాతంత్ర్యానికి రక్షణలేదు, అప్పుడుగాని వ్యక్తి సర్వతోముఖ వికాసాన్ని పొందలేడు.

నక్సల్‌బైట్ ఉద్యమంలో చేరినవారిలో నా ఈ విషయాలు తెలియనివికావు. అయినా, వారు తప్పుదారిని తొక్కినారంటే, ప్రజాస్వామ్యం ప్రాతిపదికగా, ప్రజాస్వామ్య పద్ధతులపై నవసమాజ నిర్మాణం సాధ్యంకాదని వారిలో కొందరికి విశ్వాసం పూర్తిగా సన్నగిలిందని. ఇంత కంటె ముఖ్యంగా ప్రజానాయకులపల్ల వారికి ప్రేమ, గౌరవాలు సన్నగిలిపోయాయి

నవసమాజ నిర్మాణం ఎక్కడైనా, ఎక్కడైనా సులభంకాదు అయితే, వియత్నాం తృత్వ వ్యవస్థలో అది కొంత త్వరగా సాగుతుంది. ప్రజాస్వామ్య వ్యవస్థలో నెమ్మది మీద సాగుతుంది. నెమ్మది మీద సాగినా, ప్రజాస్వామ్యం ప్రాతిపదికగా, ప్రజాస్వామ్య పద్ధతులపై నవసమాజ నిర్మాణమే అత్యంత వాంఛనీయం. అప్పుడుగాని వ్యక్తి స్వాతంత్ర్యానికి రక్షణలేదు, అప్పుడుగాని వ్యక్తి సర్వతోముఖ వికాసాన్ని పొందలేడు.

వక్సల్‌బైట్ ఉద్యమంలో చేరినవారిలో నా ఈ విషయాలు తెలియనివికావు. అయినా, వారు తప్పుదారిని తొక్కినారంటే, ప్రజాస్వామ్యం ప్రాతిపదికగా, ప్రజాస్వామ్య పద్ధతులపై నవసమాజ నిర్మాణమే అత్యంత వాంఛనీయం. అప్పుడుగాని వ్యక్తి స్వాతంత్ర్యానికి రక్షణలేదు, అప్పుడుగాని వ్యక్తి సర్వతోముఖ వికాసాన్ని పొందలేడు.

వీరి ఉద్యమం అతి ఘోరమైన దే కావచ్చు. దాడులకు, దోపిడీలకు, హత్యలకు అది దారితీసి వుండవచ్చు. ఇవి కాదనరాని విషయాలైనా, ఇట్టి ఉద్యమం ఎందుకు తలెత్తిందో జరిగిందో లెలుసుకొనడానికి మనం ప్రయత్నించాలి. దానికి మూల కారణాలైన వాటిని తొలగించడానికి ప్రయత్నించాలి.

నక్సల్‌బైట్ ఉద్యమానికి కమ్యూనిస్టు చైనా ప్రోత్సాహం వున్న మాట నిజం; మావో సిద్ధాంతాల ప్రభావం నక్సల్‌బైట్లపై విశేషంగా కలదనడం కూడా నిజం. కాని, కేవలం ఈ రెండు కారణాలవల్లనే నక్సల్‌బైట్ ఉద్యమం ప్రబలిందని అనుకొనడం తగదు.

చైనాలో కమ్యూనిస్టు ప్రభుత్వం నెలకొనది అయిదేళ్ళ క్రితం కాదు, మావో సిద్ధాంతాలు ప్రచారంలోకి వచ్చింది పయితం అయిదేళ్ళ క్రితమే కాదు. అయినా, 1947—1967 సంవత్సరాల మధ్య లేని నక్సల్‌బైట్ ఉద్యమం అయిదేళ్ళనాడు ఎందుకు ఆవిర్భవించింది?

మనం 1947లో రాజకీయ స్వాతంత్ర్యాన్ని పొందిన తర్వాత, ప్రజాస్వామ్య వ్యవస్థను మన దేశంలో సంస్థాపించుకున్న తర్వాత, స్వతంత్ర పద్ధతులలో దేశాభివృద్ధి జరిగి వుంటే, నక్సల్‌బైట్ ఉద్యమం పుట్టివుండేది కాదు పెరిగివుండేదికాదు. ఈ 25 సంవత్సరాలలో దేశాభివృద్ధి జరగలేదనికాదు అయితే, అది జరిగినదానికంటె జరగవలసినది చాలా ఎక్కువ. అది జరిగినదానికంటె వేగంగా జరగవలసి వుంది. అది జరిగినదానికంటె విస్తృతంగా జరగవలసి వుంది. అది జరిగినదానికంటె సమతుల్యంగా జరగవలసి వుంది. అది జరిగినదానికంటె సమర్థవంతంగా జరగవలసి వుంది.

అదే మి చిత్రమోగాని. 1947 నాటికి పూర్వంకంటె ఈనాడు మన దేశంలో. ప్రత్యేకించి మన విద్యాధికులలో, అధికంగా భావదాస్యం కానవస్తున్నది. అందువల్లనే, మూఢ విశ్వాసాలు మరింత పెరుగుతున్నాయి; సాంఘిక దురాచారాలు మరింత ప్రబలుతున్నాయి; స్వార్థాలు, సంకుచిత్వాలు మరింతగా విస్తరిస్తున్నాయి

భావ విప్లవంవానిదే దాని ప్రేరణతో నవసమాజ నిర్మాణం జరగనిదె, నక్సల్‌బైట్ ఉద్యమాన్ని, అటి ఇతర అరాజకోద్యమాలను అరికట్టడం సాధ్యంకాదు; నవ సమాజాన్ని నిర్మించడం అసలే సాధ్యంకాదు.

నేతాజీ మరణంపై విచారణలో తైవాన్ సహకారం

న్యూఢిల్లీ, జులై 25— నేతాజీ సుభాష్ చంద్ర బోస్ మరణం గురించి భారతీయులలో జరిపే విచారణలో సహకరించడానికి తైవాన్ ప్రభుత్వం అంగీకరించిందని తైవాన్ రాయబార కార్యాలయం ఇక్కడ తెలియజేసింది.

1945లో శ్రీ బోస్ ప్రయాణిస్తున్న విమానం తైవాన్‌లో కూలిపోయిందనీ, ఆ విమానంలో ప్రయాణిస్తున్న బోస్ మరణించినట్టు తైవాన్ ప్రభుత్వం తెలిపింది.

విచారణ సంఘం న్యాయమూర్తి శ్రీ ఖోస్లా హామీతో సంప్రదించిన తర్వాతనే ఆయన అభ్యర్థనను తైవాన్ ప్రభుత్వం అంగీకరించినట్టు తెలిసింది.

శ్రీ కొండా లక్ష్మణ్ మాట్లాడుతూ కాంట్రాక్టు ఉద్యోగం విషయంలో కూడా సమానం చెబుతూ, ప్రొబేషన్‌లో ప్రభుత్వ ఉద్యోగులకు ఇచ్చే సౌకర్యాలు ఇవ్వాలని కోరారు.

ప్రభుత్వ న్యాయవాదుల నియామకం రిజర్వేషన్ల విషయంలో ఒక స్పష్టమైన వ్యవధి ప్రకటించాలని న్యాయ శాఖ మంత్రి శ్రీ జనారెడ్డి సమాధానం చెబుతూ, ఈ ఉద్యోగాలు ఎన్నెనిటి ఉద్యోగాలకావో హైకోర్టు ప్రధాన న్యాయమూర్తి ఇప్పటికే కూలంకషంగా ఈ విషయాలను పరిశీలిస్తున్నారని తెలియజేశారు.

ఈ సమస్య ప్రస్తావనకు వచ్చింది. రిజర్వేషన్లకు సంబంధించి ప్రభుత్వ ఉత్తర్వులు ఈ ఉద్యోగాలకు వర్తించబోవని ఆయన అన్నారు. ఎమైనా ప్రభుత్వ న్యాయవాదుల నియామకంలో వెనుకబడిన తరగతులకు ప్రాధాన్య మివ్వడం జరుగుతుందని మంత్రి చెప్పారు

కేరళ ప్రభుత్వానికి యూత్ కాంగ్రెస్ హెచ్చరిక

ప్రయివేట్ కాలేజీల ఫీజుల సమస్యపై

కొచ్చిన్, జులై 25— కేరళలో ప్రభుత్వ, ప్రయివేట్ కాలేజీలలో ఒకేవిధమైన ఫీజును ప్రవేశపెట్టడంవంటి స్వల్పమైన చర్యను అమలు జరపలేక పోతే రాష్ట్ర మంత్రివర్గం రాజీనామా చేయడం మంచిదని కేరళ ప్రదేశ్ యూత్ కాంగ్రెసు అధ్యక్షుడు శ్రీ పి. సి. చాకో నేడిక్కడ స్పష్టంచేశారు.

క్వాంగ్‌ట్రీ సమరం

కోటలోకి సైగాన్ పారాట్రూపర్ల ప్రవేశం

క్వాంగ్‌ట్రీ, జులై 25— కమ్యూనిస్టు వేనరు పెద్ద ఎత్తున కాల్పులు జరుపుతున్న ప్పటికి దక్షిణ వియత్నాంకు చెందిన రెండు పటాలాల వియత్నాం పారాట్రూపర్లు దాదాపు 400 మంది వేసు క్వాంగ్‌ట్రీ కోటలో ప్రవేశించగలిగారు.

19 దశకాబ్దంలో కట్టిన ఈ కోట వేటి మధ్యాహ్నం నుంచి భీకర సమరం జరుగుతున్నట్లు సైనిక ప్రతినిధి చెప్పాడు.

అయితే ఇంకా ఈ కోట పూర్తిగా స్వాధీనంకాలేదని అయన అన్నాడు.

సైగాన్ సైనికాధికారి లెఫ్టినెంట్ కర్నల్ దోడాంగ్‌తో ఇలా అన్నాడు: 'ఈ పోరాటంలో పెక్కుమంది కమ్యూనిస్టులు మరణించారు. వారిలో ఎవరూ తప్పించుకొని పోరాదనుకుంటాను. కోటపై రేపు ఉదయం మా పతాకాన్ని ఎగురవేయగలము."

'ఆర్థికప్రగతిసాధనకు శాంతి అత్యవసరం'

ఢిల్లీ సభలో ప్రధాని ఉద్ఘాటన

న్యూఢిల్లీ, జులై 25 — ఏ దేశమైనా ఆర్థిక ప్రగతిని సాధించాలంటే శాంతి అత్యవసరమని ప్రధాని శ్రీమతి గాంధి నేడు ఉద్ఘాటించారు.

ఉపాధ్యాయులు, న్యాయవాదులు, వివిధ వర్గాలకు చెందిన ప్రతినిధులు సమావేశంలో ప్రసంగిస్తూ, అందువల్లనే గత డిసెంబర్ యుద్ధంలో ఆక్రమించుకొన్న భూభాగాలను తిరిగి పాకిస్తాన్‌కు అప్పగించడానికి ఇండియా అంగీకరించినదని అమె అన్నారు.

ఆక్రమిత భూభాగాలను త్వరగానైనా, అవశ్యంగానైనా తిరిగి అప్పగించడం అని వార్యమని ప్రధాని శ్రీమతి గాంధి అన్నారు. వారి ప్రాంతాలను వారికి అప్పగించడం ద్వారా పాకిస్తానీతో శాంతి కలిగిస్తుండటం ప్రాముఖ్యమైనదని, ఇందులో అర్థంతరకరమైనది ఏమీలేదని ప్రధాని ఉద్ఘాటించారు.

శాంతి సాధనకు నిమగ్నం ఇండియా. పాకిస్తానీలు యుద్ధిందాయని, ఆ ఒత్తిడి వారిపై అమలు జరిగితే రెండు దేశాల ప్రజల స్థితిగతులు మెరుగుపడడానికి తోడ్పడగలదని శ్రీమతి గాంధి చెప్పారు.

కేంద్ర ప్రభాళికా కాఖ మంత్రిగా శ్రీ డి. పి. ధార్‌చే ప్రమాణ స్వీకారం చేయిస్తున్న రాష్ట్రపతి శ్రీ వి. వి. గిరి

సారా ధరలు తగ్గింపు

(1 వ పేజీ తరువాయి)

ఆక్రమ రవాణా తగ్గదని ప్రభుత్వం రాబడి పెరగదని అయన స్పష్టం చేశారు.

ప్రభుత్వం రాబడిని పెంచుకొనే విధానం గాంధీజీ బోధనలకు, కాంగ్రెసు సిద్ధాంతాలకు తిలోదకాలిచ్చి మద్య విక్రయాన్ని ప్రభుత్వం రద్దు చేసినప్పటికి, ప్రభుత్వ ఖజానాలో లోటు మాత్రం భర్తీ కాలేదని, మళ్ళీ కొత్తవన్నిటి వేస్తూవే వున్నారని, లగ్జరీ మద్య విక్రయాన్ని తొలగించినప్పటికి రైతులపై వేసిన అదనపు శిస్తులు, వస్తువులపై కూడా కొనసాగుతూనే వున్నాయని శ్రీ ఎం. వెంకటరత్నం నాయుడు (ఇండి) ఏమార్చిందాడు.

మద్యనిషేధం సక్రమంగా అమలు జరగడంలేదన్న కారణంతో దాన్ని రద్దుచేశారంటూ, అమలు జరగకపోవడానికి ప్రభుత్వయంత్రాంగంలో అవినీతి, అసమర్థతలే కారణమని, ప్రజలు కాదని అయన అన్నాడు. "ఇప్పుడు భూసంస్కరణలకు, ఇతర కార్యక్రమాలకు కొన్ని కొనాలని ప్రభేశ పెట్టబోతున్నాడుకదా! మరి ఈ కానూనులమాత్రం సక్రమంగా అమలుచేస్తారా" అని అయన ప్రశ్నించాడు.

కాము ఇంకా పెండింగు సబ్సిడైనవన్నటికీ కాంగ్రెసు సిద్ధాంతాలలో విశ్వాసం కలదని మద్యవిషేధాన్ని తిరిగి ప్రవేశ పెట్టి, వీలైన ప్రజలను కాపాడాలని అయన విజ్ఞప్తి చేశాడు.

శ్రీ వి. ఐవన్న (ఎస్. యు. ఎస్.) మాట్లాడుతూ, మద్య విషేధాన్ని తొలగించిన తమవారి, కల్లు, సారా, బ్రాంది వీటి ప్రజలు రోగాలవల్ల చచ్చిపోతున్నారని, దీనిపూర పెరిగిందేకాని తగ్గలేదని. అక్రమ సారా, బ్రాందీలుకూడా పెరిగిపోయాయని, ఎక్కడా కొలలో ఉద్యోగస్తులతోపాటు కాపు పారా వర్తకులు, కల్లు వ్యాపారులు ఒక భాగమని, వారు వీరు కలిసి వ్యాపారం చేసుకొంటున్నారని విమర్శించాడు.

ఈనాడు చిన్న చిన్న పిల్లలు కూడా విచ్చలవిడిగా త్రాగుతున్నారంటూ, ఇలా అయితే మన దాతికి ఎమిగతి వస్తుందని అయన ప్రశ్నించాడు.

ఈ కాంగ్రెసు ప్రభుత్వానికి గాంధీజీ మీద, బోషణింగ్ మీద విశ్వాసంవుంటే మళ్ళీ మద్య విషేధాన్ని ప్రవేశ పెట్టి, కిట్టుబాటుగా అమలు పరచాలని శ్రీ ఐవన్న విజ్ఞప్తి చేశాడు.

బర్సర్ పాలన్న సభ్యుడందు ఎక్సయిజు కొఖ దండగొండినం ఎక్కువయి పొయిందని, కల్లు నాశా కల్తి వ్యాపారం యదేచ్ఛగా సాగుతున్నదని, గీత కార్మికు లను కంట్రాక్టర్లు దోపిడీ చేస్తున్నారని విమర్శించాడు.

శ్రీ వి. రామకృష్ణ (సి పి. ఐ) వర్సను ప్రారంభిస్తూ, రాష్ట్రంలో మొత్తం 10751 కల్లు దుకాణాలుంటే 1410 మాత్రమే సహకార సంఘాలకు ఇచ్చారంటూ, మాదేళ్ళ వ్యవధిలో అన్ని దుకాణాలను సహకార సంఘాలకు ఇవ్వ. కంట్రాక్టర్లు ఇతర దళారీలు గీత కార్మికులను దోపిడీ చేయడాన్ని ఆరికట్టాలని విజ్ఞప్తి చేశాడు.

గుడుంచా (సారాసారా) వ్యాపారాలను ప్రభుత్వం అదుపు చేయలేకపోతున్నదని, కనుక ఎక్సయిజ్ సారా ధరను తగ్గించి, నాటు సారా వాడకాన్ని నివారించాలని అయన సూచించాడు.

గ్రూపు వేలం పద్ధతికి స్వస్తి చెప్పాలని, గీత కార్మికులకు ఒక వరహా సంఘాన్ని, ఒక పంచాయితీ వ్యవస్థను ఏర్పాటు చేయాలని కూడా శ్రీ రామకృష్ణ విజ్ఞప్తిచేశాడు.

కొన్ని గ్రామాలను తరిమి వేలంపాటే గ్రూపువద్దకి స్వస్తిచెప్పాలని, అన్ని కల్లు దుకాణాలను సహకారసంఘాలకే ఇవ్వాలని శ్రీ కే. నారాయణ (కాం) కోరాడు, అధికాదుతో లాలూచీపడే కంట్రాక్టర్లు దాహా ఉంగా కల్లులో క్లోరోఫారమ్ కలుపుతున్న రని అయన ఆరోపించాడు.

దుకాణాలను సహకార సంఘాలకు ఇవ్వాలని, కల్లు, సారాలక్షణాలు అరికట్టాలని శ్రీ ఎస్ల గోవయ్య (కాం) శ్రీ పి. శ్రీరామమూర్తి (పి. డి. ఎఫ్), శ్రీ ఎ. వీరన్న (కాం), పి. చెంచుసామయ్య (కాం), హనుమంతరావు (సి. పి. ఐ) వర్సలలో విజ్ఞప్తి చేశారు.

ప్రభుత్వం సారకు, నాటు సారకు మధ్య ధరలలోగల శేదాను తగ్గిస్తే తప్ప, కల్లు వ్యాపారం, నాటుసారా వ్యాపారం తగ్గదని శ్రీ వసంత నాగేశ్వరరావు (కాం) అన్నాడు.

కల్లు దుకాణాలపేరం ద్వారా వచ్చే రాబడిలో కొంత భాగాన్ను పంచాయితీలకు ఇస్తే, గ్రామీణ అభివృద్ధి కార్యక్రమాలను చేపట్టగలుగుతాయని అయన సూచించాడు.

కాము త్రాగినవి అయితే కల్లు ఆరోగ్యానికి మంచిదని శ్రీ పి. కృష్ణారావు (కాం) తప ప్రసంగం ప్రారంభించాడు.

అధ్యక్షుడు కల్లుత్రాగడం మంచిదని కాంగ్రెసు సిద్ధాంతాలకు, కాంగ్రెసు సిద్ధాంతాలకు వ్యతిరేకం" అని టి. ఎన్. అనసూయమ్మ (కాం) ఫిర్యాదు చేశాడు.

శ్రీ కృష్ణారావు: "నేను త్రాగను."

స్పీకర్. అయిన త్రాగనని ముందే చెప్పి పున్నారు కదా.

చెట్టు తక్కువ వున్నందువల్ల కల్లు జరుగుతున్నదని, కల్లులు ఆరోగ్యాన్ని పాడుచేస్తోందని అయన అన్నాడు.

సికింద్రాబాద్ మహా బూత్ కాలజి ప్రక్కన వున్న కల్లు దుకాణాన్ని తొలగించాలని, ప్రజలు ఎవరిని అడిగినా ఇదే కల్లు, సారాదుకాణాలను ఎత్తివేయాలని శ్రీనివాస్‌రెడ్డి రహమాన్ ఆలీ (కాం) కోరారు.

శ్రీ రిక్కి సభాపతి మాట్లాడుతూ రాష్ట్రంలో 12 కోట్ల లీటర్ల కాపుసారా అమ్ముడవుతున్నదని, ఎక్సైజ్ శాఖ దీనివిని ఎవరిందలేక పోతున్నదని, ఈ శాఖ అవినీతికి మారుపేరుగా తయారైనదని విమర్శించాడు.

కావునా ఇటీవల పరిశీలనా పరిణామం చిందని కూడా అయన అన్నాడు.

శ్రీ చిట్టాయుడు (కాం) ప్రసంగిస్తూ, ప్రభుత్వం విర్దేశించిన ప్లేటులోనే కాంపాదులు జరగాలన్నారు అధికారులు వేరే చోట పెలం విర్వహించి ఆక్రమ లాభాలు చేస్తున్నారని ఆరోపించాడు.

డాక్టర్ ఎం. ఆర్. డీ మాట్లాడుతూ, దేశవాళీ మద్యాలకు పరిమితమ్యాయిగా నీరా వెనే ప్రజలను మోసగిస్తున్నారని అన్నాడు. పళ్ళరసంలాగా దీన్ని తాగవచ్చునని, దీనివల్ల ఎటువంటి దుష్పలితాలు వుండవని అన్నాడు.

ఈ సందర్భంగా శ్రీ రంగదాసు పోలీసు కాఖపై తీవ్ర ఆరోపణలు చేశాడు.

నగరంలో ఒక్కొక్క పోలీసు స్టేషను 10 వేలమంది 30 వేలవరకు కల్తీసారా వ్యాపారులద్వారా, రహిరహిరంనుంచి మామూళ్ళు వస్తున్నాయి. నగరంలో ఏ బిట్ ఇన్ స్పెక్టరు మొదలుకొని పోలీసు ఉన్నతాధికారులవరకు ఇందులో బాటాలు పుంటాయని ఆరోపించాడు.

వీరిని సంవత్సరాల తరిబడి బదిలీచేయక చేసినా నగరంలోనే ఒక పోలీస్ స్టేషను నుంచి మరొక పోలీసుస్టేషనుకు మాత్రమే గలిగేది వరకు తెలంగాణ అన్నాడు.

దేవాలయాలలో ప్రవేశం

తమిళనాడు చట్టంలో నిబంధన కొట్టివేత

మద్రాసు హైకోర్టు తీర్పు

మద్రాసు జులై 25— హిందూ దేవాలయాలకి ఇతర వర్గాలవారి ప్రవేశానికి అనుమతిస్తూ తమిళనాడు ఏర్పడిన వెంటనే ఆ రాష్ట్ర విధానసభ చేసిన చట్టంలోని ఒక నిబంధనను మద్రాసు హైకోర్టు కొట్టివేసింది.

ఈ నిబంధన న్యాయ విరుద్ధమని, రాష్ట్ర శాసన సభ ఏర్పరిచిన ఆతీ ట్రైబ్యునల్ హైకోర్టు విన్నయించింది.

1970 పూర్వం హిందూయేతరులు ఎవరికీ హిందూ దేవాలయాలలో ప్రవేశం వుండేదికాదు. తమిళనాడు దేవాలయాల ప్రవేశం చట్టంలో సవరణ చేసిన 1971 జనవరిలో అమలులోకి వచ్చింది.

రామేశ్వరం పుణ్యక్షేత్రంలో ఈ నిబంధన చెల్లదని పవాడచేస్తూ హైకోర్టులో ఓటి పిటిషను దాఖలు చేశాడు.

ఈ పిటిషనును అంగీకరిస్తూ ఉపంలోని నిబంధనను చెల్లదని హైకోర్టు న్యాయ మూర్తి శ్రీ రామప్రసాద్‌రావు తన తీర్పులో వెలిబుచ్చాడు.

మనిషులలో వివాహ సాంప్రదాయాన్ని మన్ను మెతకులు వేదిస్తుండడానికి అవకాశం ఉండరాదని, హిందూయేతరులు దినోదార్థం హిందూ దేవాలయాలలో ప్రవేశించకూడదని కోర్టువారిని, అటి ప్రవేశం దేవాలయ ప్రవేశ చట్టం ప్రకారం చెల్లుబాటుకాదని న్యాయమూర్తి పవరించాడు.

హైదరాబాద్‌లో వ్యాలికి సన్మానాల ముగింపు

("ఆంధ్రజ్యోతి" ప్రతినిధి)

హైదరాబాద్, జులై 25— దేశంలో టూ పెంక్యారియల్ వత్యాపేసి అమెరికన్ పాపా లిని కొడుపా కాంగ్రెసు, కమ్యూనిస్టుపార్టీలు సంయుక్తంగా నిర్వహిస్తున్న ర్యాలికి సన్మానాలు ముగిసాయి.

ర్యాలీ సాక్షి కాంగ్రెసు అధ్యక్షుడు శ్రీ ఇన్యాయి, రాష్ట్ర కమ్యూనిస్టుపార్టీ కార్యదర్శి శ్రీ రవిన్నారెడ్డి పర్యవసరాయ నాయకత్వం వహించారు.

ఎడిక కాంగ్రెసు కార్యకర్తలు, కార్యవర్గ పత్యులు కమ్యూనిస్టు వారి కార్యవర్గ పత్యులు, కార్మిక సభ్యులు పాల్గొంటారు. రాష్ట్ర శాసనసభ్యుడు కూడా ర్యాలీ పాల్గొనడం ఒక విధంగా ఆశ్చర్యం కలిగించింది. ఎందుకంటే ఈ ర్యాలీ ప్రభుత్వ విధానాలకు వ్యతిరేకంగా ఉద్దేశించినట్లు ఆరోపణలు వచ్చాయి. అయిత

కాంగ్రెసు నాయకులపై సస్పెన్షన్ చర్య

పార్టీ అధ్యక్షునిచే నిలుపుదల

న్యూఢిల్లీ, జులై 24— తిరిగి కాంగ్రెస ప్రభుత్వం భ్రష్టుపట్టి చుగానెదానికి వీలుగా కొందరు కాంగ్రెసు వాదంపై గైకొన్న సస్పెన్షన్ చర్యను కాంగ్రెసు అధ్యక్షుడు శ్రీ శర్మ వేడు కొనుటవల చేశాడు.

అయితే వారిపై క్రమశిక్షణచర్య గైకొనే విషయం పార్టీ కేంద్ర క్రమశిక్షణ కమిటి మిగ్గాడం ప్రకటించేందుకవరకు పెండింగ్‌లో వుంటుందని పార్టీ వర్గాలవారు అన్నారు.

మొత్తం దేశంలో దాదాపు 500 మందిని సస్పెండ్ చేశాడు. ఎన్నికలలో పార్టీ అభ్యర్థులకు వ్యతిరేకంగా పని చేశారనే ఆరోపణపై వారిని సస్పెండ్ చేశాడు.

దశలవారీగా మరణశిక్ష రద్దుకు ప్రభుత్వం యోచన

ప్రత్యేక కారణాలు వుంటేనే తప్ప, అట్టి దండన విధించరాదని శిక్షాస్మృతి సవరణ

న్యూఢిల్లీ, జులై 24—

హత్య చేసినందుకు సాధారణంగా మరణదండన విధించకుండా అవకాశం కల్పించే నిమిత్తం కేంద్ర ప్రభుత్వం త్వరలో భారత శిక్షాస్మృతిలో సవరణ తీసుకొని వచ్చే అవకాశం వుంది. అయితే హత్యలలైనా ప్రత్యేక సందర్భాలలో మరణదండన విధించవచ్చు.

శిక్షాస్మృతిని ప్రస్తుత విధంగా (ప్రకారం హత్యకి ముఖ్యపు అయి తే మరణశిక్ష విధించారి. హత్యకు ప్రత్యేక పరిస్థితులు ఎన్ని నప్పుడు యావజ్జీవ ఖైదుకి విధిస్తారు, కాని మరణదండన విధించకపోవడానికి కారణాలను లిఖితపూర్వకంగా తెలియజేయవలసివుంది.

ఇప్పుడు తెచ్చిపెట్టే ఈ సవరణ ఆ పరిస్థితులను ఎత్తివేస్తుంది.

సాధారణంగా యావజ్జీవ శిక్ష విధించాలని, ప్రత్యేకమైన కారణాలేవో రికార్డు చేసిన తదుపరే మరణదండన విధించాలని సవరణ నిర్దేశిస్తుంది.

సాధ్యమైనంత త్వరగా మరణ శిక్షను రద్దుచేయాలని దీనివారిగా ఆలోచిస్తున్నామని ప్రభుత్వం ఆ మధ్య ప్రకటించిన విషయం వార్తలు ధృవపరుస్తున్నాయి.

మైసూరు అసెంబ్లీలో సభ్యుని బైతాయింపు

బెంగుళూరు, జులై 24— పదిమంది బైదాగవలసిందిగా స్పీకరు ఇచ్చిన ఆదేశాన్ని తిరస్కరిస్తూ మహారాష్ట్ర ఏకీకరణ సమితి సభ్యుడు శ్రీ వి. బి. పయనాక్ వెంటనే బైతాయించాడు. ఆయితే సభనుంచి బయటకు తీసుకొని వెళ్ళవలసిందిగా మార్షల్‌ను ఆదేశించిన అనంతరం ఆయన బైటికి వెళ్ళిపోయాడు.

స్పీకర్ శ్రీమతి నగరత్నమ్మ ఆయనను మందలించి నేటి రోజుకు వహించుంచి పంపించివేశారు.

తనకు కన్నడం అర్థంకావడం లేదని కనుక రెవెన్యూ మంత్రి శ్రీ హనుమంతగౌడ్ ఇంగ్లీషులో సమాధానం చెప్పాలని ఆయన పట్టుబట్టడంతో స్పీకర్ మందలించడం జరిగింది.

పత్రికల రూపుమాన్యం వికేంద్రీకరణ

వచ్చే పార్లమెంటు సమావేశంలో బిల్లుప్రతిపాదన

న్యూఢిల్లీ, జులై 24— ఎత్తిక యాజమాన్యం వికేంద్రీకరణ విధాన పద్ధతి వచ్చే పార్లమెంటు సమావేశంలో ఎదుకే పెట్టాలని.

వచ్చే మేలు సమావేశం వచ్చే 31వ తేదీన ప్రారంభమవుతుంది.

ఈ సమావేశంలో దాదాపు 50 బిల్లులను ప్రతిపాదిస్తారు.

మాజీ పంతానాధిపతి ప్రివీపర్సుల రద్దు బిల్లును కూడా ఈ సమావేశంలో ప్రతిపాదిస్తారు.

పార్లమెంటు సభ్యుడి దురోధం బిల్లు కూడా తర్వుకు వస్తుంది.

రహస్య సమాచార సేకరణ పరికరాలు

అమెరికా నుంచి కొనుగోలుకు పాకిస్తాన్ యత్నం

న్యూయార్క్, జులై 24— రహస్య సమాచారం సేకరించడానికి ఉపయోగించే అత్యాధునిక పరికరాలను, ముఖ్యంగా రహస్యంగా సంభాషణలను వినడానికి వీలుకల్పించే పరికరాలను అమెరికా నుంచి కొనుగోలు చేయడానికి పాకిస్తాన్ ప్రయత్నిస్తున్నది.

అమెరికా ప్రభుత్వం ఈ పరికరాలను పాకిస్తాన్‌కు అమ్మడానికి అంగీకరించినట్లు తెలిసింది. ఈ పరికరాలను కొనుగోలు చేయడానికి పాకిస్తాన్ ప్రభుత్వం ఇటీవల ఒక ప్రతినిధి బృందాన్ని అమెరికాకు పంపింది.

ఈ పరికరాలు అమెరికా ప్రభుత్వానికి మాత్రమే అమ్మడానికి వీలుగా ఉన్నాయి. ప్రైవేటు వ్యక్తులకు అమ్మడానికి వీలులేదు.

వాగ్దాన వైఫల్యంవల్లనే రష్యాపై ఈజిప్టు చర్య

విభేదాలకు కారణాలు వెల్లడిచేస్తే ఇజ్రాయెల్‌కు లాభంకనుక చెప్పజాలనని సాదత్ ప్రకటన

కయిరో జులై 24—

వాగ్దానాల ప్రకారం ఆయుధాలను సప్లయి చేయడంలో రష్యా విఫలమైంది. కనుకనే వారి సైనిక సలహాదారులను దేశం నుంచి పంపించివేసినట్లు ఈజిప్టు ప్రెసిడెంట్ అన్వర్ సాదత్ నేడు ప్రకటించారు.

రష్యా ఇలా విసంపైనందువల్ల "నేను చిక్కులలో పడ్డాడను; దేశంలో పరిస్థితి పెరిగిపుంటేనే: మొత్తం పరిస్థితి ఆదుపులో వుండడం నాకు అవశ్యమైవుండేది" అని ఆయన అన్నాడు.

అందువల్లనే రష్యాతో సంబంధాలను పునఃపరిశీలించుకొనవలసివచ్చిందని ప్రెసిడెంట్ చేర్కొన్నాడు.

ఈజిప్టునుంచి సోవియెట్ సైనిక సలహాదారులు వెళ్ళిపోవలసిందిగా కడపిన మంగళవారంనాడు హెచ్చరించినప్పటినుంచి 20 వేల మంది సోవియెట్ నిపుణులు, సలహాదారులు వెళ్ళిపోయారు.

మూడువేలమంది ఫ్లైమెంకేరియన్స్ రక్షణకాంగ్ పిలట్లు ఉద్యోగులను ఉద్దేశించి ప్రసంగిస్తూ ఆయన అలా అన్నాడు.

ఈజిప్టు, రష్యాల మధ్యగల మైత్రి కాపాడే విషయంలో రష్యా పట్ల తగినంత గౌరవం చూపించలేదని సాదత్ విమర్శించాడు.

ఇజ్రాయెల్‌తో యుద్ధానికి అవసరమైతే ఈజిప్టు ఒంటరిగా పోరాడవలసి ఉంటుందని అన్నాడు.

తమ కోసం శ్రీ సుధీరం ప్రతిపత్తి వర్తించి పోటి పాయింట్లం బెజవాడి పెద్ద కరి ఆసాసిడేషను హోదాలో మైత్రిత్వ భావి అధ్యాన్ని జరిగింది. ప మా వే ళా వి కి శ్రీ జంధ్యాల పావయ్యశాస్త్రి అధ్యక్షత వహించాడు.

శ్రీమతి హేమలతా అవసం రచించిన "మా వాన్నగాడు" అనే వ్యాస పఠనపోటి శ్రీ అమరేంద్ర అవిష్కరిస్తూ సీవ్యాంధ్ర మహారాష్ట్రకి శ్రీ ఖాపువా పుకుటుంచేది పీస్వా అని అన్నాడు.

శ్రీ ఖాపువా పవయగ కవి చక్రవర్తి అని శ్రీ చాపువా ఖాపని పీన పవ్యరచనలో వున్న తీరు శ్రీ ఖాపువా సీనుద్యాం కవి విస్తుడని అన్నాడు.

ఖాపువా కవిత్వంలో దేశభక్తి, దైవ భక్తి కవిపిస్తాయని, అయిన వినుకొండ నుంచి ధిల్లికి కవిత్వ ప్రస్థానం చేశారని అన్నాడు. అయిన కవితలో పాండిత్యం కంటె హృదయం ఎక్కువగా వుందని శ్రీ అమరేంద్ర చేర్కొన్నాడు.

శ్రీ ఖాపుకూరిచెంచి మాట్లాడుతూ ఖాపువా కవితమీద తాము పరిశోధన చేస్తున్నామని అన్నాడు.

శ్రీమతి హేమలతాలవణం "మా వాన్న గాడు" పంపటి విషయంపై ప్రసంగించారు, తొలుత శ్రీ మల్లిక్ స్వాగతం చెప్పారు. శ్రీ దివాకరరావు వందన సమర్పణ చేశారు.

జీవిత భీమాసంస్థ వికేంద్రీకరణ

విజయవాడ సభలో జోనల్ మేనేజర్ శ్రీ మత్తన్ వెల్లడి

("ఆంధ్రజ్యోతి" ప్రతినిధి)

విజయవాడ, జులై 24— జీవిత బీమా సంస్థ పరిపాలనా యంత్రాంగాల వికేంద్రీకరణ జరగబోతున్నది. దానివల్ల కార్యాలయాలు క్రమేణ రద్దు కాగలవని జీవన్‌బీమా సంస్థ దక్షిణ మండలం మేనేజర్ శ్రీ జె. మత్తన్ తెలియజేశారు.

ఆర్థిక వాటికి మద్రాసు కార్యాలయం రూపొందాలని ఆయన అన్నారు. యూ ది సి. కార్యాలయాలు వున్నచోట్ల రాష్ట్ర పరిపాలనా వ్యవహారాలు చూడడానికి ఒక్కొక్క ప్రాంతీయ కార్యాలయం ఏర్పడుతుందని ఆయన చెప్పారు.

ప్రస్తుతం ఈ సంస్థ ఆంధ్ర, తమిళనాడు, కేరళ, కర్ణాటక రాష్ట్రాలలో 91 కార్యాలయాలు కొనసాగుతున్నాయి. ఈ సంస్థ ఆంధ్ర రాష్ట్రంలో 31 కార్యాలయాలు కొనసాగుతున్నాయి.

"జాషువా కవిత్వం సన్న జాజి పొట్లం వంటిది"

ప్రభుపు వర్ధంతి సభలో శ్రీ కడుణశ్రీ వివరణ

("ఆంధ్రజ్యోతి" ప్రతినిధి)

విజయవాడ, జులై 24— శ్రీ జాషువా కవిత్వం "పన్నశాజి పొట్లం వంటి"దని శ్రీ కోకిం శ్రీ గుర్రం జాషువా ప్రభువు వర్ధంతి సభలో శ్రీ జంధ్యాల పావయ్యశాస్త్రి అధిక్షుండుగా అధిపస్థుండారు.

జాషువా అనగానే హృదయంలో ఒక తుంగం ఆంతంగాన్ని చూపిస్తుందని అన్నాడు. జాషువా చేసిన పనిగానే తెలుగు హృదయం అన్యయ్యం పొందుతుందని, అయిన కవిత ప్రపన్న హృదయాన్ని గింగా తరగిజీ అని అన్నాడు.

శ్రీ జాషువా ఒక మహామనిషి అని, ఆ సుకవి చూపమాటే కమ్మనుమని సంవత్సరం అయిందని అన్నాడు. ఆయన కవిగా ఎంత పెరిగారో అయనలో మానవత్వం కూడా అంతగా పెరిగిందని శ్రీ కడుణశ్రీ చేర్కొన్నాడు.

శ్రీ జాషువా కవిత్వం ఏపందు ప్రతి పద్యంలోనూ తనుపిస్తుందని, కడుణరసం శ్రీ జాషువా పద్యాలలో తొణికిసలాడుతుందని అన్నాడు.

కవి కోకిం శ్రీ గుర్రం జాషువా ప్రభవు వర్ధంతి వేటి పాయింత్రం బెజవాడి పెద్ద కరి ఆసాసిడేషను హోదాలో చైతన్య భారతి అవ్యాన్ని జరిగింది. ప మా వే ళా వి కి శ్రీ జంధ్యాల పావయ్యశాస్త్రి అధ్యక్షత వహించాడు.

శ్రీమతి హేమలతా అవసం రచించిన "మా వాన్నగాడు" అనే వ్యాస పఠనపోటి శ్రీ అమరేంద్ర అవిష్కరిస్తూ సీవ్యాంధ్ర మహారాష్ట్రకి శ్రీ ఖాపువా పుకుటుంచేది పీస్వా అని అన్నాడు.

శ్రీ ఖాపువా పవయగ కవి చక్రవర్తి అని శ్రీ చాపువా ఖాపని పీన పవ్యరచనలో వున్న తీరు శ్రీ ఖాపువా సీనుద్యాం కవి విస్తుడని అన్నాడు.

ఖాపువా కవిత్వంలో దేశభక్తి, దైవ భక్తి కవిపిస్తాయని, అయిన వినుకొండ నుంచి ధిల్లికి కవిత్వ ప్రస్థానం చేశారని అన్నాడు. అయిన కవితలో పాండిత్యం కంటె హృదయం ఎక్కువగా వుందని, శ్రీ జాషువా కవితలో ఎక్కువనెత వుందని శ్రీ అమరేంద్ర చేర్కొన్నాడు.

శ్రీ ఖాపుకూరిచెంచి మాట్లాడుతూ ఖాపువా కవితమీద తాము పరిశోధన చేస్తున్నామని అన్నాడు.

శ్రీమతి హేమలతాలవణం "మా వాన్న గాడు" పంపటి విషయంపై ప్రసంగించారు, తొలుత శ్రీ మల్లిక్ స్వాగతం చెప్పారు. శ్రీ దివాకరరావు వందన సమర్పణ చేశారు.

శాతవాహన కాలేజి సాధించిన ప్రగతి

కమిటి కార్యదర్శి శ్రీ జి. ఎస్. రామశాస్త్రి వివరణ

విజయవాడ, జులై 24— స్థానిక శాతవాహన కాలేజిలో ఈ సంవత్సరం బి. ఎ, బి. ఎస్సీ. తరగతుల ప్రారంభిస్తున్నట్లు కాలేజి కమిటి కార్యదర్శి, కరస్పాండెంటు శ్రీ జి. ఎస్. రామశాస్త్రి ఒక ప్రకటనలో తెలిపారు.

ఈ రెండు కొత్త కోర్సులను ప్రారంభించడంవల్ల కాలేజి విద్యార్థుల సంఖ్య ఈ సంవత్సరం 900 లకు పెరుగుతుందని ఆయన పేర్కొన్నారు.

రిడుపు అయిదు సెక్షన్లలో ఈ కాలేజిని ఎర్పాటు చేయడం జరిగిందని, వాటి లోడుగు ఇంటర్‌మీడియెట్. ఆప్షన్ సైన్సు విభాగంలో, ఒకటి బి కాం లు ప్రత్యేకించడం జరిగిందని, విద్యార్థుల సంఖ్య 447 అని ఆయన తెలిపారు.

బి.కాం. కోర్సును విస్తరించిన పిసిసిడు రెండుగా విభజించి ఎటలో ఒకదానిని ఇంగ్లీషు మీడియం, రెండవదానిని తెలుగు మీడియంలు కోటాయించడం జరిగిందని బి. కాం. మొదటి సంవత్సరం తరగతిలో ని విద్యార్థులు 51 మంది రిడుపు పరీక్షకు హాజరుకాగా వారిలో 48 మంది పరీక్షలో ఉత్తీర్ణులయ్యారని శ్రీ రామశాస్త్రి తెలిపారు.

సంస్థ తరగతులు ప్రారంభం కాకపి విద్యార్థులకు లేటరేటరీ, హాస్టల్ వసతి సౌకర్యాలు కల్పించడానికి చేసిన ఏర్పాట్ల గురించి ఆయన వివరించారు.

కాలేజి అభివృద్ధి రిడుల పదకార్య దానికి జరగుతున్న కృషిని శ్రీ రామశాస్త్రి ప్రశంసించి, రది పేరణతో ప్రముఖ దివంగత కుమారి హేమమాలిని జ్ఞాపకార్థం ఆంగీకరించారని ఆయన తెలియజేశారు. ఈ ప్రారం ఈనెల 31 వ తేది రాత్రి 7.30 గంటలకు ఇక్కడ రైల్వే ఇన్‌స్టిట్యూట్ జరుగుతుందని శ్రీ రామశాస్త్రి తెలిపారు.

వ్యవసాయ ఆదాయ పరాల సేకరణ కమిటీ నివేదిక

ఆగస్టు 15 వ తేదీలోగా రాష్ట్ర ప్రభుత్వానికి సమర్పణ

("ఆంధ్రజ్యోతి" ప్రతినిధి)

గుంటూరు, జులై 24— వ్యవసాయ ఆదాయ పరాల సేకరణపంపు ఎత్తుల ఇక్కడి శ్రీ ఎం. రామగోపాలరెడ్డి అధ్యక్షత సమావేశపు జిల్లాలోని ప్రజల సాక్ష్యాలు రికార్డు చేశారు.

పంపు అధ్యక్షుడు శ్రీ పెండేకంటి వెంకటసుబ్బయ్య రాని కారణాన ఆయన బదులు శ్రీ రామ గోపాలరెడ్డి కమిటి సమావేశానికి అధ్యక్షత వహించారు.

ఈ కమిటి పద్దుడు రదు వీపేకపు ఆగస్టు 15 వ తేదీలోగా రాష్ట్ర ప్రభుత్వానికి సమర్పిస్తారని శ్రీ రామగోపాలరెడ్డి తెలియజేశారు.

శ్రీ కొరటాల సత్యనారాయణ సమర్పించిన మెమొరాండంలో మధ్యతరగతి రైతులు తినడానికి తిండి లేకపోయినా, అనేక ఈతి బాధలతో బాధపడుతున్నప్పటికి ట్రయి నది వస్తులు, రెవెన్యూ వసూలయిన బలవంతంగా వసూలుచేసి ప్రభుత్వం ఆకర పరిస్థితి దుర్భరం చేస్తున్నారని తెలిపారు.

చిల్లపల్లిరావు చైన్‌మెయ్యిన్ శ్రీ ఎన్. హనుమంతరావు వ్యవసాయాపర ఉత్పత్తి అవసర ఎదుపుల పరిమ్ముల ధరల రెట్టింపు పెరిగినని, వ్యవసాయ ఉత్పత్తుల ధరలు పతనిపోయాయి, గ్రామీణ ఆర్థిక వ్యవస్థ అయిందని, పరపతి సౌకర్యాలు పెంచాలి అన్నాడు.

శ్రీ దడపూరి వీరయ్య "ఎదపులు క్రిమి సంహారకయిలు కల్తివలను, బ్లాక్ మార్కెటవలన ఎకారానికి ప్రభుత్వం రూపాయిలు అదనంగా కర్చు అవుతున్నదన్నాడు. ఆతీయ వ్యాపారులు ప్రభుత్వ కావలసిన పరపతి సౌకర్యాలు పకాలంలో వ్యాయంగా అందచేయాలి. ప్రభుత్వ విధానాలు, ప్రకృతి వైపరీత్యాలు వైతుకు నష్టములకు కారణాలు" అన్నాడు.

శ్రీ భీమాజ్ క్రిష్ణమూర్తి వైతులకు పరపతి సౌకర్యాలు పకాలంలో అంద చేయాలని అన్నారు.

శ్రీ పొలిశెట్టి అప్పారావు వేటి పరపరలు వరిగా లిక్కపోవడంవల్ల వైతులకు ఆదాయం పడిపోతున్నదన్నారు.

శ్రీయుతులు వి. వి. శివయ్య, నల్లపనేని కోటేశ్వరరావు తదితరులు పాల్గొని ప్రసంగించారు.

అధికారుల కలెక్టరు ఇన్‌చార్జి శ్రీ ట. ఇ. పోలమ్, డిప్యూటీ డైరెక్టర్ ఆఫ్ అగ్రికల్చరల్ శ్రీ ఎ. వెంకటేశ్వరరావు జిల్లా వ్యవసాయ అధికారి శ్రీ ఎం. కోటేశ్వరరావు, పొగాకు ప్రాజెక్టు ఆఫీసరు శ్రీ ఎం. గోపాలకృష్ణమూర్తి, ప్రకాసంజిల్లా అధికారి శ్రీ ఎం.గోపాలకృష్ణమూర్తిగారలు పాల్గొని కార్యక్రమంలో పాల్గొన్నారు.

ఆగస్టు 31 న నిక్సన్-టనాకా చర్చలు

వాషింగ్టన్, జులై 24— జపాన్ ప్రధాని టనాకాతో ఆకయుడేశాల సంబంధాల గురించి అమెరికన్ ప్రెసిడెంట్ నిక్సన్ ఆగస్టు 31 న చాలాటు చర్చలు జరుపుతారు.

శాతవాహన కాలేజి సాధించిన ప్రగతి

కమిటి కార్యదర్శి శ్రీ జి. ఎస్. రామశాస్త్రి వివరణ

విజయవాడ, జులై 24— స్థానిక శాతవాహన కాలేజిలో ఈ సంవత్సరం బి. ఎ, బి. ఎస్సీ. తరగతుల ప్రారంభిస్తున్నట్లు కాలేజి కమిటి కార్యదర్శి, కరస్పాండెంటు శ్రీ జి. ఎస్. రామశాస్త్రి ఒక ప్రకటనలో తెలిపారు.

ఈ రెండు కొత్త కోర్సులను ప్రారంభించడంవల్ల కాలేజి విద్యార్థుల సంఖ్య ఈ సంవత్సరం 900 లకు పెరుగుతుందని ఆయన పేర్కొన్నారు.

రిడుపు అయిదు సెక్షన్లలో ఈ కాలేజిని ఎర్పాటు చేయడం జరిగిందని, వాటి లోడుగు ఇంటర్‌మీడియెట్. ఆప్షన్ సైన్సు విభాగంలో, ఒకటి బి కాం లు ప్రత్యేకించడం జరిగిందని, విద్యార్థుల సంఖ్య 447 అని ఆయన తెలిపారు.

బి.కాం. కోర్సును విస్తరించిన పిసిసిడు రెండుగా విభజించి ఎటలో ఒకదానిని ఇంగ్లీషు మీడియం, రెండవదానిని తెలుగు మీడియంలు కోటాయించడం జరిగిందని బి. కాం. మొదటి సంవత్సరం తరగతిలో ని విద్యార్థులు 51 మంది రిడుపు పరీక్షకు హాజరుకాగా వారిలో 48 మంది పరీక్షలో ఉత్తీర్ణులయ్యారని శ్రీ రామశాస్త్రి తెలిపారు.

సంస్థ తరగతులు ప్రారంభం కాకపి విద్యార్థులకు లేటరేటరీ, హాస్టల్ వసతి సౌకర్యాలు కల్పించడానికి చేసిన ఏర్పాట్ల గురించి ఆయన వివరించారు.

కాలేజి అభివృద్ధి రిడుల పదకార్య దానికి జరగుతున్న కృషిని శ్రీ రామశాస్త్రి ప్రశంసించి, రది పేరణతో ప్రముఖ దివంగత కుమారి హేమమాలిని జ్ఞాపకార్థం ఆంగీకరించారని ఆయన తెలియజేశారు. ఈ ప్రారం ఈనెల 31 వ తేది రాత్రి 7.30 గంటలకు ఇక్కడ రైల్వే ఇన్‌స్టిట్యూట్ జరుగుతుందని శ్రీ రామశాస్త్రి తెలిపారు.

వర్గీకృత ప్రకటనలు

ప్రకటన

ఖయ్యూమ్ పాలిటెక్నిక్ పబ్లిక్ నం. 2. పాతూరు (P.O.) గుంటూరు జిల్లా A. P.

కోర్సులు (1 ఆటోమొబైల్, (2) మెకానికల్, (3) సివిల్ పాపస్, (4) పెట్ కెమిస్ట్రీ, మా పబ్లిక్ నెం. 3 లో పాల్గొని రు 2500 లకు ఇండి. వివరములకు 11-8-7 మొదటి సూచించండి. మా పబ్లిక్ 2 లో మొదటి ఆదివారం ఆ, గా యిచ్చిన అచ్చు పొరపాటులు ఉంటాం పరిగా పత్ర లేదు. గమనింప గోరెడము

పాలసీ పోయినది

లైఫ్ ఇన్సూరెన్స్ కార్పొరేషన్ ఆఫ్ ఇండియా పబ్లిసిటీ ఆఫీసర్/ ది. హెడ్. ని. యూనిట్

ఈ ఆఫీసులో శ్రీ గాదిరాజు రామకృష్ణ రాజుగారి పేరిటయున్న పాలసీ బేసిస్ C 3641310 గల పాలసీ పోయినదని రిపోర్టు చేసి, ఈ రెండు సంవత్సరాల ఒకసారి రోజూలలో ఎలాంటి అభ్యంతరము రాకున్నచో పరి డూప్లికేట్ పాలసీ ఇవ్వబడును.

చిలిపిపట్టణం, (కం) యం. రామమూర్తి 28-7-1972. పబ్లిసిటీ ఆఫీసర్ మెనేజరు.

కొండపల్లి నోటీసు

శ్రీ రామా థియేటర్స్ కార్పొరేషన్ లిమిటెడ్, (శ్రీకాకుళం బ్రాంచ్)

ఎ. పి ఏ. 2948 రిజిస్ట్రేషను చెంటు కలిగిన 1961 మోడల్ బెంజి లారీ కొనుటకు గాను కొటేషన్లు కోరబడుతున్నది. కొటేషన్లు 1-8-72 లేదీ మధ్యాహ్నం 2 గంటల వరకు అంగీకరించబడును. ఆ దినమునవే సాయంత్రము 3 గంటలకు కొండపల్లి కొటేషన్లు తెరవబడును. కొటేషన్‌దారుడు కొటేషన్ తో పాటు రు. 100/- ల సొమ్ము దాఖలు పరుచవలయును. ఎక్కువ కొటేషన్ దాఖలు అయిన పక్షమున లాటరీ ద్వారా ఎన్నిక చేయబడును. ఎన్నికైన కొటేషన్‌దారుడు ఎన్నికైన 7 రోజులలోగా లారీని తీసుకొనవలయును. ఎన్నికైన కొటేషన్‌దారుడు లారీని తీసుకొనకపోయినా, అనేక ఈతి బాధలతో బాధపడుతున్నప్పటికి ట్రయి నది వస్తులు, రెవెన్యూ వసూలయిన బలవంతంగా వసూలుచేసి ప్రభుత్వం ఆకర పరిస్థితి దుర్భరం చేస్తున్నారని తెలిపారు.

చిల్లపల్లిరావు చైన్‌మెయ్యిన్ శ్రీ ఎన్. హనుమంతరావు వ్యవసాయాపర ఉత్పత్తి అవసర ఎదుపుల పరిమ్ముల ధరల రెట్టింపు పెరిగినని, వ్యవసాయ ఉత్పత్తుల ధరలు పతనిపోయాయి, గ్రామీణ ఆర్థిక వ్యవస్థ అయిందని, పరపతి సౌకర్యాలు పెంచాలి అన్నాడు.

శ్రీ దడపూరి వీరయ్య "ఎదపులు క్రిమి సంహారకయిలు కల్తివలను, బ్లాక్ మార్కెటవలన ఎకారానికి ప్రభుత్వం రూపాయిలు అదనంగా కర్చు అవుతున్నదన్నాడు. ఆతీయ వ్యాపారులు ప్రభుత్వ కావలసిన పరపతి సౌకర్యాలు పకాలంలో వ్యాపారంగా అందచేయాలి. ప్రభుత్వ విధానాలు, ప్రకృతి వైపరీత్యాలు వైతుకు నష్టములకు కారణాలు" అన్నాడు.

శ్రీ భీమాజ్ క్రిష్ణమూర్తి వైతులకు పరపతి సౌకర్యాలు పకాలంలో అంద చేయాలని అన్నారు.

శ్రీ పొలిశెట్టి అప్పారావు వేటి పరపరలు వరిగా లిక్కపోవడంవల్ల వైతులకు ఆదాయం పడిపోతున్నదన్నారు.

శ్రీయుతులు వి. వి. శివయ్య, నల్లపనేని కోటేశ్వరరావు తదితరులు పాల్గొని ప్రసంగించారు.

అధికారుల కలెక్టరు ఇన్‌చార్జి శ్రీ ట. ఇ. పోలమ్, డిప్యూటీ డైరెక్టర్ ఆఫ్ అగ్రికల్చరల్ శ్రీ ఎ. వెంకటేశ్వరరావు జిల్లా వ్యవసాయ అధికారి శ్రీ ఎం. కోటేశ్వరరావు, పొగాకు ప్రాజెక్టు ఆఫీసరు శ్రీ ఎం. గోపాలకృష్ణమూర్తి, ప్రకాసంజిల్లా అధికారి శ్రీ ఎం.గోపాలకృష్ణమూర్తిగారలు పాల్గొని కార్యక్రమంలో పాల్గొన్నారు.

ప్రీ మార్కెట్ పుగరేటు

అప్పుకూడమునకు కొండపల్లి

ది లంబాడాపల్లెన కోఆపరేటివ్ అగ్రికల్చరల్ రిరల్ అండ్ ఇండస్ట్రియల్ సొసైటీ లిమిటెడ్ నం. 300 అముడాలపల్ల

1971-72 ప్రాపరిన యొక్క D 81 సంవత్సర ముమాన 1,00 క్వింటాల్ల మ్రైమరీ కొనుగోలు చేయుటకి హోల్ సేల్ పుగర్ వైపెన్సు తరిగివున్న పట్టిల నుండి సదుపేసిన కింద్దు 24.7.72 లేదీ నాటికి లేదా ఆ లోపుగాని చేయునట్లు కోర ఖడుచున్నము. కొండపు 24.7.72 లేదీ పాడుం (త్రం గం. 4.00 లకు అప్పటికి హాజరాయి డిన కింద్దుదారు వ్యవహారము లెదవ బడును. ఆ దినమునవే సాయం త్రము 5 గంటలకు కొండిల్ల కొదవబడును. కొండపుదారుడు కొండపు డిపాజిట్ రు. 100/-లు నగదు రూపములోగాని, డ్రాఫ్ రూపములోగాని, పే ఆర్డరు రూపములోగాని, పేపిలవట్టణంలో చేయబడు అట్లు టుపు కొండపుకి ఎంపిలయిన . కొండపు భాయువడిన రదువారి పేపరు కొండపుదారునకు తెలిగ్రాం మూలముగా తెలియజేయబడును.

కొండపు భాయువడిన పిదప దినములలో కొండపుస్తికమిల్లో నుండి కొండపు డిపాజిట్టుమిగిలాయించి మిగిలా వైకము చెరించి ఏ లారీ చెరివరి తీసుకొనవలయును. పైవిధ హారంపని ప్రకారము పవిపినమాల్లో వైఫలము వచ్చినందున కొండపు రద్దు అయినట్లుగా భావించబడును. మరియు వారు డిపాజిట్ చేసిన సొమ్ము ఎక్కారి తరపు వ్యాపార మునకోడుచేయబడును. ఏ కారణము చూపకుండానే కొండపును పూర్తిగాని లేక భాగంగా గాని ఎంకరించుటకు లేదా ఆంగీకరించుట అది కారము మేనేజింగ్ వైరెక్టరు రిజర్వ్ చేసుకొనియున్నారు.

ది. 2/- ల మాత్రమే నామినల్ ఫీజు చెల్లించి ఫ్యాక్టరీ పనిచెయ్ గంటలలో కొండపు పారములు ఫ్యాక్టరీనుంచి పొంద వచ్చును.

ఎం. వెంగయ్యా, మేనేజింగ్ వైరెక్టర్.

ఖాళీ పోస్టులు

తమిళనాడు టాయిల్స్ వెరిఫేక్ పార్టీ ఆర్గనైజింగ్ శ్రీ ఆర్. మార్కండేయ ఎన్నికై నట్లు వెల్లూరు వార్త.

వైవ్వే మంత్రిగా ప్రమాణ స్వీకారం చేస్తున్న శ్రీ టి. ఎ. పాండే

దాక్షిణాత్య భాషల అందచందాలు

తెలుగువారు ఆకళింపు చేసుకోవాలని శ్రీ పుట్టపర్తి నారాయణాచార్యులు సూచన

("ఆంధ్రజ్యోతి" విలేకరి)

హైదరాబాద్, జులై 25—తెలుగువాడు "దేశభాషలందుతెలుగు లెస్స"అని చెప్పుకొని తమను తాము నట్టేటవిడిచిపెట్టి వాటి లక్షణ దక్షిణాత్య భాషలలోని అచ్చతుండాలను ఆకళింపు చేసుకోవాలని ప్రముఖకవి, పండితుడు శ్రీ పుట్టపర్తి నారాయణాచార్యులు గత రాత్రి ఇక్కడ హితవు చెప్పారు.

తమిళం, కన్నడం, మళయాళం మాతృ భావంగా గౌరవిస్తూనే, తమకంటి భావం మాత్రమే గొప్పగా చెప్పుకోవడం కద్దు, వీరందరిని చూస్తుంటే చిలాకు కలుగుతుంది, ఆని భాషలలోను మంచి కావ్యాలు వున్నాయి, మంచి కవిత్వం వుంది, వాటిని అభ్యసించడం నేర్చుకోవాలి" అని ఆయన చెప్పారు.

నగరంలో పాహి చైతన్యాన్ని కర్ణి మ్రున్న యువభారతి సంస్థ మిమిదవ వార్షికోత్సవాల సందర్భంగా గత మూడు ఆదివారాలలో ఏర్పాటుచేసిన "చైతన్య లహరి" ఉపన్యాసాల సంవరలో మూడవదైన "శ్రీకృష్ణదేవరాయలు" అన్న అంశంపై "పరవ్యతీవ్రత" పట్టణ్ణ నారాయణ దాక్షిణాత్యుడు పోడహారణంగా ప్రసంగించారు.

సభకు ఉస్మానియా విశ్వవిద్యాలయం తెలుగు భాషోపన్యాసకుడు డాక్టర్ జి. ఏ. సుబ్రహ్మణ్యం అధ్యక్షత వహించాడు.

శ్రీ కృష్ణదేవరాయలను పండ్యకవి, తెలుగు భాషా పాండిత్యాలేకాక కన్నడం, తమిళం, మళయాళ భావంలో కూడా టక్కిన రిమణుడ్యా పండూరి రామరాజు, తక్కువి ప్రవేశం, అవిటవేశం వుండేదని శ్రీ నారాయణాచార్యులు పేర్కొన్నారు.

రాయలు ప్రాసిన "ఆముక్తమాల్యద"లో తమిళ పాహిత్యం. ముఖ్యంగా ప్రబంధ "పంచదాయంతెలిపేనాయిరా" ప్రబంధం. "తిరుప్పావై" మొదలైన కావ్యాల ప్రభావం వివరించి వుంది ఆయన సోదాహరణంగా వివరించారు.

ద్రవిడ పండ్యకవి 'ఆముక్తమాల్యద'లో ప్రతిబింబించినంతగా ఆ కాలంలో వెలసిన తెలుగు ప్రబంధా లలో లేదని పెద్దన తెనాలి రామకృష్ణుడు మొదలైన కవులు పొగడ్తలతో కొనియాడడం స్వీకరించగా శ్రీ కృష్ణదేవరాయలు విగ్రహం చిత్ర పైన్న వుంచి అన్నారు.

సభ ప్రారంభంలో యువ భారతి ప్రస్తావనను శ్రీ ఎన్. రామకృష్ణారావు చేయగా కుమారి వనిత ప్రార్థన చెప్పారు.

సమావేశ కర్త శ్రీ వి. ఓబ్బనాథం యువ భారతి కార్యక్రమాలను ప్రోత్సహించ వలసిందని విజ్ఞప్తి చేశారు. శ్రీ కె. కామేశ్వరరావు వందన సమర్పణ చేశారు.

కోనసీమ కోపరేటివ్ సెంట్రల్ బ్యాంకి ఎన్నికలు

మొట్టమొదటిసారిగా తీవ్రమైన పోటీ

("ఆంధ్రజ్యోతి" విలేకరి)

అమలాపురం, జులై 25—కోనసీమలో రాజకీయాలకు కీలకమైన ఇక్కడి శ్రీ కోనసీమ కోపరేటివ్ సెంట్రల్ బ్యాంకి డైరెక్టర్ల ఎన్నిక 28 తేదీన జరగనున్నది.

కడిచిన 14 సంవత్సరాల నుండి డైరెక్టర్లు ఎన్నిక ఏకగ్రీవంగానే జరుగుతూ వస్తున్నది. ఈవారి మాత్రం పోటీ తప్పదిసు అయింది.

మాజీ మంత్రి శ్రీ రుద్రరాజు రామలింగ రాజు మాజీ చీఫ్‌విప్ ప్రస్తుత శాసనసభ్యులు పద్మశ్రీ శ్రీ ఎం. వి. ఎస్. మల్లరాజు చెరొకవర్గానికి నాయకత్వం వహిస్తున్నారు.

మాజీ శాసనసభ్యుడు శ్రీ నడింపల్లి రామభద్రరాజు కూడా ఈసారి పోటీలో వున్నాడు. శ్రీ రామభద్రరాజు మల్లరాజు వర్గంతో కలిసి వున్నాడు.

బ్యాంకి పాలకవర్గానికి మొత్తం 19 మంది డైరెక్టర్లు ఎన్నిక కావలసి వున్నది. ఈ 19 స్థానాలకు మొత్తం 78 మంది అభ్యర్థులు నామినేషన్ పత్రాలను దాఖలు చేశారు. వీరిలో ఇవరహరా పిపిన పోటీలో వున్న వాడు 33 మంది అభ్యర్థులు.

ఆయా స్థానాలకు పోటీ లేకుండా ఆస్థానాల నుంచి పోటీచేసే ఈ కింది అభ్యర్థులు ఏకగ్రీవంగా ఎన్నికయినట్లు ప్రకటిస్తారు. వారు శ్రీయుతులు కాశీ వెంకటరత్నం, తమిరిశ, మళయాళ భావంలో కూడా టక్కిన రిమణుడ్యా పండూరి రామరాజు, తక్కువి ప్రవేశం, అవిటవేశం వుండేదని శ్రీ నారాయణాచార్యులు పేర్కొన్నారు.

రాయలు ప్రాసిన "ఆముక్తమాల్యద"లో తమిళ పాహిత్యం. ముఖ్యంగా ప్రబంధ "పంచదాయంతెలిపేనాయిరా" ప్రబంధం. "తిరుప్పావై" మొదలైన కావ్యాల ప్రభావం వివరించి వుంది ఆయన సోదాహరణంగా వివరించారు.

ద్రవిడ పండ్యకవి 'ఆముక్తమాల్యద'లో ప్రతిబింబించినంతగా ఆ కాలంలో వెలసిన తెలుగు ప్రబంధా లలో లేదని పెద్దన తెనాలి రామకృష్ణుడు మొదలైన కవులు పొగడ్తలతో కొనియాడడం స్వీకరించగా శ్రీ కృష్ణదేవరాయలు విగ్రహం చిత్ర పైన్న వుంచి అన్నారు.

సభ ప్రారంభంలో యువ భారతి ప్రస్తావనను శ్రీ ఎన్. రామకృష్ణారావు చేయగా కుమారి వనిత ప్రార్థన చెప్పారు.

సమావేశ కర్త శ్రీ వి. ఓబ్బనాథం యువ భారతి కార్యక్రమాలను ప్రోత్సహించవలసిందని విజ్ఞప్తి చేశారు. శ్రీ కె. కామేశ్వరరావు వందన సమర్పణ చేశారు.

హుజూరాబాద్ సమితిలో రోడ్ల మరమ్మతులు

ఆరవ స్థాయి సంఘంచే 58 వేలు మంజూరు

హుజూరాబాద్, జులై 25—హుజూరాబాద్ పంచాయతీ సమితి ప్రాంతంలో ఎనిమిది రహదారులకు ప్రత్యేక మరమ్మతులు విర్వహించడానికి సమితి ఆరవ స్థాయి సంఘం 58 వేల రూపాయలు మంజూరు చేసింది.

తాత్కాలికోద్యోగుల సర్వీసుల క్రమబద్ధం

ప్రభుత్వానికి విజ్ఞప్తి

("ఆంధ్రజ్యోతి" ప్రతినిధి)

హైదరాబాద్, జులై 25—హైదరాబాద్‌లో పనిచేసే ఉద్యోగుల కొరతను ప్రభుత్వం కొలయాను చెయ్యకుండా ఆమోదించాలని, సగర ఉద్యోగులు, ఉపాధ్యాయులు, కార్మికుల సమస్యలు పంపుమన్న విజ్ఞప్తి చేసింది.

కేంద్ర ప్రభుత్వ ఉద్యోగులకు ఇచ్చే ఇంటి అద్దె, వేటి కాంపెన్సేటరీ అలవెన్సు ర్లేమ నగరంలో రాష్ట్ర ప్రభుత్వ ఉద్యోగులకు వర్తింప జేయాలని కూడా కోరుతున్నట్లు ఈ సంఘ కన్వీనర్ శ్రీ ఎం. మూర్తిరావు విలేకులతో చెప్పారు.

రాష్ట్ర ఎగ్జిక్ పర్వేక్షణ్ తరువాత పోటీ పరీక్షలు నిర్వహించక పోవడంవల్ల, నగరంలో వేలాది మందిని ఎంప్లాయిమెంట్ ఎక్స్చేంజీద్వారా పిలిపించి తాత్కాలికంగా నియమించారని, పోటీ పరీక్షలు వుంటే వీరంతా పెకు అయ్యేదాకిందాం, వారికా అవకాశం కల్పించలేదు కనుక, మరి పర్వేను లను వెంటనే క్రమబద్ధం చేయవలసిన బాధ్యత ప్రభుత్వంపై వున్నదని శ్రీ మూర్తిరావు అన్నారు.

మహోన్నత్వి, పైరూడు, రాజ్యాన్ ప్రభుత్వాలు ఈ విధంగా తాత్కాలిక ఉద్యోగుల పర్వీసును క్రమబద్ధం చేశాయంటూ మన రాష్ట్ర ప్రభుత్వం కూడా వెంటనే ఈ విధ యాన్ని పరిశీలించి ఉత్తర్వులు జారీచేయాలని అయన కోరారు.

పైరూడు అపెండిక్స్ జులై 24 తేదీన ముగిసినందున పరిపాలనా శాఖ మంత్రి శ్రీ బి. దివపరిపాలనపై మాట్లాడుతూ, ఆకార్యాయ సమస్యలు పర్వీసులు క్రమబద్ధం చేయడంలో ప్రభుత్వం సమయంగా లేపట్టు తెలియజేశాడు.

సమితికి చెందిన అన్ని స్థాయి సంఘాల సమావేశం ఇటీవల ఇక్కడ సమితి ఇన్ స్పెక్షన్ బంగ్లాలో ప్రెసిడెంటు శ్రీ వి. గంగాధరరావు అధ్యక్షతన జరిగింది.

గుండూరెల్లి నుంచి పీరంపేటవరకు తిమ్మాపూరి మీదుగా ఒక రోడ్డు విర్మించడానికి రు. 15 వేలు, దూడేకుంటల్లి నుంచి వీర్ల రోడ్డుకు రు. 30 వేలు, ఉప్పల్ నుంచి దేశాయిపల్లి రోడ్డుకు రు. 30 వేలు సమగ్ర ఎక్కడంది మంజూరు చేయాలని జిల్లా కలెక్టర్‌కు సిఫారసుచేయడం జరిగింది.

వివిధ గ్రామాలలో 40 ప్రయోగాత్మక క్షేత్రాలను ఎన్నుకు చేయడానికి ఒకవల స్థాయిసంపం రు. 8,050 ప్రయోగాత్మక వరి క్షేత్రాలపై ఉపయోగించేందుకు పెరాది యూ క్రిమిసంహారక బొ-దారా కొనుగోలు కమిత్తం వాలుగవేల రూపాయలు, స్ప్రేయర్లు మరమ్మతుల నిమిత్తం రెండు వేల రూపాయలు మంజూరు చేసింది.

హుజూరాబాదు వెనుకబడిన తరగతులకు చెందిన బాలబాలికల హాస్టళ్లలో అదనంగా 20 మందిని చేర్చుకొనడానికి అమ్మకింది. వీవవెంక హాస్టళ్లలో ఒక్కొక్కదానిలో పది మంది చొప్పున అదనంగా చేర్చుకొనడానికి అయిదవ స్థాయి సంపం అనుమతి మంజూరు చేసింది.

తొడత అధిక పాయి సంపం వార్షిక పరిపాలనా విధేకను, వార్షిక అక్కౌంట్లను ఆమోదించింది.

1972-73 సంవత్సరానికి మొదటి అయిదు నెలల కాలానికి వ్యవసాయంకింద 10 వేల రూపాయలు, పశుగణాభివృద్ధికి అయిదు వేలు, రోడ్ల విర్మాణానికి ఎనిమిది వేలు, విద్యా పాంపిక ప్రత్యేక కార్యక్రమాలకు 1480 రూపాయలు కేటాయించడం జరిగింది.

మ్యాపిల్, జులై 25— ఇండియన్-ఆయిల్ కార్పొరేషన్ యాజమాన్యం విర్వించిన ప్రతికూల ధోరణికి నిరసనగా ఈ నెల 28 వ తేదీ నుండి నిరవధిక సమ్మె చేయాలని ఆయిల్ ఇండస్ట్రీ వర్కర్స్ ఫెడరేషన్ నిర్ణయించింది.

నెల్లూరు జిల్లా ఆత్మకూరులో మంచినీటి పథకానికి ప్రారంభోత్సవంచేసి ప్రసంగిస్తున్న జిల్లా కలెక్టర్ శ్రీ ఎమ్ ఎస్. వీరరాఘవన్

ఆత్మకూరు మంచినీటి సరఫరా పథకం

నెల్లూరుజిల్లా కలెక్టర్‌చే ప్రారంభోత్సవం

నెల్లూరు, జులై 25—నెల్లూరు జిల్లాకు చెందిన ఆత్మకూరు వద్ద 80 వేల రూపాయల ఖర్చుతో నిర్మించిన మంచినీటి సరఫరా పథకానికి జిల్లా కలెక్టర్ శ్రీ ఎం. ఎస్. వీరరాఘవన్ ప్రారంభోత్సవం చేస్తూ, మరొక ఆయిదువేల రూపాయల ఖర్చుతో ఈ పథకాన్ని హరిజనవాడకు కూడా పొడిగించడానికి వాగ్దానం చేశారు.

పోమేశ్ సమీపంలో బ్రాహ్మదు పై 'కాజ్‌వే' నిర్మించడానికి బ్యాంబిల్ నుంచి ముందుతెచ్చి ఆస్పాన్సర్ ఎని పూర్తి చేయడానికి కాను జేయగలిగినంత కృషిచేయగలనని శ్రీ విరరాఘవన్ పాథక ప్రజలకు విజ్ఞప్తి చేశారు.

పశ్చిమ గోదావరి కాంగ్రెసు కమిటీ సమావేశం

("ఆంధ్రజ్యోతి" ప్రతినిధి)

ఏలూరు, జులై 25—పశ్చిమ గోదావరి జిల్లా కాంగ్రెసు కమిటీ సమావేశం 22 వ తేదీన ఇక్కడ జరిగింది. కుమారి ఆదంత కాంతిదేవి అధ్యక్షత వహించారు. జిల్లా కాంగ్రెసు ప్రెసిడెంటు కుమారి కాంతిదేవి జిలాలో పర్యటించి కాంగ్రెసు కార్యకర్త లతో జరిపిన చర్చల వివరాలను ఈ సమావేశం ఆమోదించింది.

ఈ సంస్కరణలను జిల్లా అంతటా ప్రచారంచేయాలని, పథకం విర్వహించడం ద్వారా ప్రచారంచేయాలని, హైదరాబాదిలో 26 వ తేదీన జరిగే ర్యాలీ ఎల్లానే మిమిత్తం పెద్ద సంఖ్యలో కాంగ్రెసు కార్యకర్తలను పంపడానికి, రాష్ట్ర స్వాతంత్ర్య రతోత్సవాలను తగిన రీతిలో విర్వహించాలని, ఏలూరులో ఈ సంస్కరణల సదస్సు నిర్వహించి, ముఖ్యమంత్రి ప్రభృతులను ఆహ్వానించాలని, ఎక్కువ పంక్తి చొక డిహోమ్ తెరిచి, ఈసారికి కిలో బియ్యం అమ్మాలని ప్రభుత్వాన్ని కోరుతూ కొన్ని తీర్మానాలను ఈ సమావేశం ఆమోదించింది. అగ్నిప్రమాద బాధితులకు సహాయం చేసిన ప్రభుత్వాన్ని అభినందిస్తూ జిలా కలెక్టర్ శ్రీ ఎస్. ఆర్. గోవిందరాజులిని ఉత్తర్వులను రద్దుచేయాలని విజ్ఞప్తి చేశారు.

లయన్స్‌క్లబ్బు

ఏలూరు, జులై 25—స్థానిక లయన్స్‌క్లబ్బు వారి కార్యవర్గం చేత శ్రీ బి.పి బొడాపాటు ప్రమాణస్వీకారం చేయించారు. శ్రీ జి వీరాంజనేయులు అధ్యక్ష తన వహించారు.

నూతన కార్యవర్గం అధ్యక్షుడు: శ్రీ వి. కృష్ణజీరావు, కార్యదర్శి: శ్రీ వి. నరసింహారావు, కోశాధికారి శ్రీయుతు. మాధవరావు

సినిమాను శ్రీ జి. కృష్ణమూర్తి అతిథిగా వచ్చారు. పినిటి క్షితి విజయ రూర్ అవార్డులు వంచిపెట్టారు. తొలుత శ్రీ కె వెంకటేశ్వరరావు వాగ్ధాన నివేదికను సమర్పించారు శ్రీ ఆనుశేఖర్ ముఖ్య అతిథిని పరిచయం చేశారు. శ్రీ వి. వరసింహారావు వందన సమర్పణ చేశారు.

హైదరాబాదులో "ధర్నా"కు ఆంధ్ర ప్రధానోపాధ్యాయ సంఘం సన్నాహాలు

విజయవాడ, జులై 25—ఆంధ్రరాష్ట్ర ప్రధానోపాధ్యాయ వంపు కార్యవర్గం విజయవాడలో 23న ప్రెసిడెంటు శ్రీ ఎం.అవిసారాయణ అధ్యక్షతన సమావేశమై, ప్రధానోపాధ్యాయుల సమస్యలను ప్రభుత్వ దృష్టికి తెచ్చుటకు 29 వ తేదీన హైదరాదాదులో పెద్దఎత్తున ధర్నా" జరపడానికి నిర్ణయించినట్లైనది.

వంపు కార్యదర్శి శ్రీ ఎ. వి. నుబ్బారావు జిల్లా వంపూల ప్రతినిధులు ఈ కార్యక్రమంలో యుక్కువగా పాల్గొనవలసినదిగా విజ్ఞప్తి చేస్తున్నాడు.

విద్యుత్ టారిఫ్ రేటు హెచ్చింపు పట ంగ్రెస్ శాసనసభ్యుల విమర్శ

హైదరాబాదు, జులై 25—వ్యవసాయానికి వినియోగించే విద్యుత్ రేటును 12 పైసలనుంచి 16 పైసలకు పెంచుటకు ప్రభుత్వం నిర్ణయించినందుకు కమ్యూనిస్టు కాంగ్రెసు శాసనసభ్యులు శ్రీయుతులు ఎలమంచిలి దాగోపేశ్వరరావు, మద్దూరి సుబ్బారెడ్డి వేరు ఒక సంయుక్త ప్రకటన చేశారు.

పశ్చిమ గోదావరి కాంగ్రెసు కమిటీ సమావేశం

("ఆంధ్రజ్యోతి" ప్రతినిధి)

ఏలూరు, జులై 25—పశ్చిమ గోదావరి జిల్లా కాంగ్రెసు కమిటీ సమావేశం 22 వ తేదీన ఇక్కడ జరిగింది. కుమారి ఆదంత కాంతిదేవి అధ్యక్షత వహించారు. జిల్లా కాంగ్రెసు ప్రెసిడెంటు కుమారి కాంతిదేవి జిలాలో పర్యటించి కాంగ్రెసు కార్యకర్త లతో జరిపిన చర్చల వివరాలను ఈ సమావేశం ఆమోదించింది.

ఈ సంస్కరణలను జిల్లా అంతటా ప్రచారంచేయాలని, పథకం విర్వహించడం ద్వారా ప్రచారంచేయాలని, హైదరాబాదిలో 26 వ తేదీన జరిగే ర్యాలీ ఎల్లానే మిమిత్తం పెద్ద సంఖ్యలో కాంగ్రెసు కార్యకర్తలను పంపడానికి, రాష్ట్ర స్వాతంత్ర్య రతోత్సవాలను తగిన రీతిలో విర్వహించాలని, ఏలూరులో ఈ సంస్కరణల సదస్సు నిర్వహించి, ముఖ్యమంత్రి ప్రభృతులను ఆహ్వానించాలని, ఎక్కువ పంక్తి చొక డిహోమ్ తెరిచి, ఈసారికి కిలో బియ్యం అమ్మాలని ప్రభుత్వాన్ని కోరుతూ కొన్ని తీర్మానాలను ఈ సమావేశం ఆమోదించింది. అగ్నిప్రమాద బాధితులకు సహాయం చేసిన ప్రభుత్వాన్ని అభినందిస్తూ జిలా కలెక్టర్ శ్రీ ఎస్. ఆర్. గోవిందరాజులిని ఉత్తర్వులను రద్దుచేయాలని విజ్ఞప్తి చేశారు.

లయన్స్‌క్లబ్బు

ఏలూరు, జులై 25—స్థానిక లయన్స్‌క్లబ్బు వారి కార్యవర్గం చేత శ్రీ బి.పి బొడాపాటు ప్రమాణస్వీకారం చేయించారు. శ్రీ జి వీరాంజనేయులు అధ్యక్ష తన వహించారు.

నూతన కార్యవర్గం అధ్యక్షుడు: శ్రీ వి. కృష్ణజీరావు, కార్యదర్శి: శ్రీ వి. నరసింహారావు, కోశాధికారి శ్రీయుతు. మాధవరావు

సినిమాను శ్రీ జి. కృష్ణమూర్తి అతిథిగా వచ్చారు. పినిటి క్షితి విజయ రూర్ అవార్డులు వంచిపెట్టారు. తొలుత శ్రీ కె వెంకటేశ్వరరావు వాగ్ధాన నివేదికను సమర్పించారు శ్రీ ఆనుశేఖర్ ముఖ్య అతిథిని పరిచయం చేశారు. శ్రీ వి. వరసింహారావు వందన సమర్పణ చేశారు.

భువనగిరి సమితిలో రైతులకు బుణసహాయం

ఎరువుల సప్లయి నిమిత్తం లక్ష కేటాయింపు

భువనగిరి జులై 25—భువనగిరి పంచాయతీ సమితిలో రైతులకు ఐ. ఎం. ఎన్. రుణాలకింద జిల్లా కలెక్టర్ లక్ష రూపాయలు మంజూరు చేశారని, రైతుల నుంచి అప్పు దరఖాస్తులు సేకరించడంలోను, రైతులకు ఎరువులు సకాలంలో సర్పంచ్‌లు సహకరించాలని భువనగిరి సమితి అధ్యక్షుడు శ్రీ కె. నరసింహారెడ్డి సమితి పర్యవేక్షణ సమావేశంలో విజ్ఞప్తి చేశారు.

వివిధ అభివృద్ధి కార్యాలకు చెందిన పలు పురు అధికారులు హాజరైన ఈ సమావేశంలో సమితి కార్యక్రమాలను వివరంగా సమీక్షించి, 1971-72 సంవత్సరానికి వి. డి. వో. శ్రీ వి. రామస్వామి సమర్పించిన వార్షిక పరిపాలనా వివేదికలను, అక్కౌంట్లను ఆమోదించడం జరిగింది.

తొడత అఖిల భారత కాంగ్రెసు కమిటీ మాజీ అధ్యక్షులు శ్రీ దామోదరం పంజి వయ్య, శ్రీ రామానంద తీర్థ, శ్రీ అమృత రెడ్డి మరణాలకు పంతాప సూచకంగా సమావేశం రెండు నిమిషాలపాటు మౌనం పాటించింది.

కర్నూలు మునిసిపాలిటీ ఉపాధ్యక్షుని రాజీనామా ?

కర్నూలు, జులై 25—కర్నూలు మునిసిపాలిటీ ఉపాధ్యక్షుడు శ్రీ హుమేదులా వరిఫ్, తమ ఉపాధ్యక్ష వదవికి రాజీనామా ఎభవ చైర్మన్‌కు అందజేశారని, 28న జరిగే కౌన్సిల్ సమావేశంలో ఆమోదం నిమిత్తం ఆ రాజీనామాను చైర్మన్ కౌన్సిల్‌కు సమర్పించగలరని తెలుస్తున్నది.

భువనగిరి సమితిలో రైతులకు బుణసహాయం

ఎరువుల సప్లయి నిమిత్తం లక్ష కేటాయింపు

భువనగిరి జులై 25—భువనగిరి పంచాయతీ సమితిలో రైతులకు ఐ. ఎం. ఎన్. రుణాలకింద జిల్లా కలెక్టర్ లక్ష రూపాయలు మంజూరు చేశారని, రైతుల నుంచి అప్పు దరఖాస్తులు సేకరించడంలోను, రైతులకు ఎరువులు సకాలంలో సర్పంచ్‌లు సహకరించాలని భువనగిరి సమితి అధ్యక్షుడు శ్రీ కె. నరసింహారెడ్డి సమితి పర్యవేక్షణ సమావేశంలో విజ్ఞప్తి చేశారు.

తొడత అఖిల భారత కాంగ్రెసు కమిటీ మాజీ అధ్యక్షులు శ్రీ దామోదరం పంజి వయ్య, శ్రీ రామానంద తీర్థ, శ్రీ అమృత రెడ్డి మరణాలకు పంతాప సూచకంగా సమావేశం రెండు నిమిషాలపాటు మౌనం పాటించింది.

నలుగురు ఆంధ్ర బందిపోట్లకు ఏడేళ్ల జైలు శిక్షలు విధింపు

దేవకోట అదనపు జిల్లా మేజస్ట్రేట్ చె

రామనాథపురం, జులై 25—ఆంధ్ర ప్రదేశ్‌కు చెందిన నలుగురు బందిపోటు దొంగలకు దేవకోట అడిషనల్ జిల్లా మేజస్ట్రేట్ విధించిన ఏసు సంవత్సరాల కఠిన శిక్షను ధృవపరిచారు.

ఈ నలుగురు బందిపోట్లు ఒక ఇంటికి కన్నంవేయడానికి ప్రయత్నిస్తుండగా వారిని పోలీసులు పట్టుకున్నారు.

ఆనంరావు, కృష్ణారావు వెంకయ్య రామయ్య అనే ఈ నలుగురు బందిపోటు దొంగలపై పెక్కురాళ్లిన పోలీసులు గాలిస్తున్నారు.

రాష్ట్ర ప్రభుత్వ విద్యా విధానం

త్వరలో నే జారి చెస్తుందని శ్రీ రాజగోపాల్ వెల్లడి

("ఆంధ్రజ్యోతి" ప్రతినిధి)

విజయవాడ, జులై 25—రాష్ట్ర విద్యా విధానం, తదితర విద్యా పంబంధమైన సమస్యలపై రాష్ట్ర ప్రభుత్వం త్వరలోనే ఒక విధాన నిర్ణయాన్ని తీసుకోబోతుందని ఉన్నత విద్యా శాఖ డైరెక్టర్ శ్రీ ఎం వి. రాజగోపాల్ ఆంధ్ర యూనివర్సిటీ సిండికేటు సమావేశంలో వాల్తేరులో వెల్లడించారు.

విశ్వవిద్యాలయం ఉపాధ్యాయ శ్రీ ఎల్. బుద్ధియ్యసభకుఅధ్యక్షత వహించాడు. ప్రొఫెసర్ వి. వర్వేశ్వరరావు ప్రొఫెసర్ కె వివిత్ర య్యలు సమర్పించిన వివిధకితు ఆధారంగా సిండికేటు శ్రీమతి ఎ. వి. ఎస్. కళారాం లాపు మస్తితిని వరిశీలించింది.

ప్రస్తుత ఇంటర్‌మీడియట్ విధానంలో ఇంగ్లీషు మీడియం విధానాన్ని, కడపిన పంవత్సరం మాదిరిగా, ఈ ఏసు కూడా అనుసరించాలని ప్రభుత్వాన్ని కోరాదానికి ఒక తీర్మానం ఆమోదించింది.

కడపిన కొద్ది నెలలుగా విలసివేసిన టీచింగ్ గ్రాంట్లను శ్రీమతి ఏ ఎ ఎ. కళారాన్ని విడుదలచేయాలని ప్రభుత్వాన్ని సిండికేట్ కోరింది.

ప్రభుత్వ జూనియర్ కళాశాలల ఉపాధ్యాయుల సంఘం ప్రధాన కార్యదర్శి ప్రకటన

హైదరాబాద్, జులై 25—ఎటువ్వ జూనియర్ కళాశాలల ఉపాధ్యాయులు ఈ నెల 26 వ తేదీనుంచి ఆగస్టు ఒకటవతేదీ వరకు 'ఇండిగ్నేషన్ వీక్' జరుపుకోవాలని ప్రభుత్వ జూనియర్ కళాశాలల సంఘం విర్వహించాలని, ఏలూరులో ఈ సంస్కరణల సదస్సు నిర్వహించి, ముఖ్యమంత్రి ప్రభృతులను ఆహ్వానించాలని, ఎక్కువ పంక్తి చొక డిహోమ్ తెరిచి, ఈసారికి కిలో బియ్యం అమ్మాలని ప్రభుత్వాన్ని కోరుతూ కొన్ని తీర్మానాలను ఈ సమావేశం ఆమోదించింది. అగ్నిప్రమాద బాధితులకు సహాయం చేసిన ప్రభుత్వాన్ని అభినందిస్తూ జిలా కలెక్టర్ శ్రీ ఎస్. ఆర్. గోవిందరాజులిని ఉత్తర్వులను రద్దుచేయాలని విజ్ఞప్తి చేశారు.

లయన్స్‌క్లబ్బు

ఏలూరు, జులై 25—స్థానిక లయన్స్‌క్లబ్బు వారి కార్యవర్గం చేత శ్రీ బి.పి బొడాపాటు ప్రమాణస్వీకారం చేయించారు. శ్రీ జి వీరాంజనేయులు అధ్యక్ష తన వహించారు.

నూతన కార్యవర్గం అధ్యక్షుడు: శ్రీ వి. కృష్ణజీరావు, కార్యదర్శి: శ్రీ వి. నరసింహారావు, కోశాధికారి శ్రీయుతు. మాధవరావు

సినిమాను శ్రీ జి. కృష్ణమూర్తి అతిథిగా వచ్చారు. పినిటి క్షితి విజయ రూర్ అవార్డులు వంచిపెట్టారు. తొలుత శ్రీ కె వెంకటేశ్వరరావు వాగ్ధాన నివేదికను సమర్పించారు శ్రీ ఆనుశేఖర్ ముఖ్య అతిథిని పరిచయం చేశారు. శ్రీ వి. వరసింహారావు వందన సమర్పణ చేశారు.

హైదరాబాదులో "ధర్నా"కు ఆంధ్ర ప్రధానోపాధ్యాయ సంఘం సన్నాహాలు

విజయవాడ, జులై 25—ఆంధ్రరాష్ట్ర ప్రధానోపాధ్యాయ వంపు కార్యవర్గం విజయవాడలో 23న ప్రెసిడెంటు శ్రీ ఎం.అవిసారాయణ అధ్యక్షతన సమావేశమై, ప్రధానోపాధ్యాయుల సమస్యలను ప్రభుత్వ దృష్టికి తెచ్చుటకు 29 వ తేదీన హైదరాదాదులో పెద్దఎత్తున ధర్నా" జరపడానికి నిర్ణయించినట్లైనది.

వంపు కార్యదర్శి శ్రీ ఎ. వి. నుబ్బారావు జిల్లా వంపూల ప్రతినిధులు ఈ కార్యక్రమంలో యుక్కువగా పాల్గొనవలసినదిగా విజ్ఞప్తి చేస్తున్నాడు.

విద్యుత్ టారిఫ్ రేటు హెచ్చింపు పట ంగ్రెస్ శాసనసభ్యుల విమర్శ

హైదరాబాదు, జులై 25—వ్యవసాయానికి వినియోగించే విద్యుత్ రేటును 12 పైసలనుంచి 16 పైసలకు పెంచుటకు ప్రభుత్వం నిర్ణయించినందుకు కమ్యూనిస్టు కాంగ్రెసు శాసనసభ్యులు శ్రీయుతులు ఎలమంచిలి దాగోపేశ్వరరావు, మద్దూరి సుబ్బారెడ్డి వేరు ఒక సంయుక్త ప్రకటన చేశారు.

గుంటూరు వార్తలు

అగ్నిబాధితులకు రోటరీ క్లబ్బువారి సేవా సహకారాలు

("ఆంధ్రజ్యోతి" ప్రతినిధి)

గుంటూరు, జులై 25—స్థానిక రోటరీ క్లబ్బు ఆధ్వర్యాన మొన్న కొరిటిపాడు అగ్నిబాధితులకు అన్నదాన సమారాధన ఆవరణంలో రు. 1,500లు విలువగల వ్యాధి హారపదార్థాలు పంచి పెట్టారు.

రోటరీ పేద వృద్ధి గృహంలోని వృద్ధులకు, పేద వికలాంగులకు శ్రీ మద్ది రామకృష్ణ శ్రీ మాట సుదర్శనం కేటుంబ పక్షాల బంధువు కృతజ్ఞతాంచలి చేశారు.

ఈ పందర్భంగా జరిగిన పభలో కలెక్టరు పి ఎ శ్రీ టి. జె సోమ్ని మాట్లాడుతూ రోటరీ పంస్థ పేదల పహాయం చేయడంలో గొప్ప పంస్థ అన్నాడు.

తొడత క్లబ్బు కార్యదర్శి శ్రీ హెచ్. కోవమూర్తి స్వాగతం పలికారు. ప్రెసిడెంటు శ్రీ ఎం. ఆదినారాయణ పభకు అధ్యక్ష వహించాడు. శ్రీ ఆర్. వి. ఎం. మద్దిరావు వందన సమర్పణం చేశారు.

నిరుద్యోగులకు ఉపాధి

గుంటూరు, జులై 25—డిప్యూటీ డైరెక్టర్ ఆఫ్ ఇండస్ట్రీస్, రూరల్ ఇండస్ట్రీస్ ప్రాజెక్టు ఆఫీసరు శ్రీ ఆం. రామారావుగారు మొన్న ఆకస్మికంగా మరణించడం విద్యాధికులైన నిరుద్యోగులకు ఉద్యోగావకాశాలను కల్పించే ప్రాంతానికి చాలా కార్యభంగం అని ఇండస్ట్రీస్ డిపార్ట్‌మెంట్ అధికారి ఎన్ కొండారెడ్డి, టి. వి కోదేశ్వరరావు, పి హెచ్. ఎల్. నరసింహామూర్తి వదితరులు ప్రసంగించారు. శ్రీ కె ఎస్. మూర్తి వందన సమర్పణం చేశారు.

అభినందన సభ

గుంటూరు, జులై 25—మొన్న తెల్లకుంటాయ్యి, హరినెట్టి బోమ్ముడందర కాలజీ అధ్యాపక బృందంవారికి అధికారుల ఉత్తేజకరమైన సాధిం చినందుకు అభినందన సభ శ్రీ మద్ది రంగనాథాయి అధ్యక్షతన జరిగి నది.

కాలేజి కరస్పాండెంటు శ్రీ టి. వి. కృష్ణారావు వ్యాఖ్యం ఎరికారు, ప్రిన్సిపాల్ శ్రీ ఎ. ఆదినారాయణ పరిశ్రమ అధ్యక్షత వహించారు. శ్రీ ఆర్. వి. ఎం. మద్దిరావు వందన సమర్పణం చేశారు.

నృత్య ప్రదర్శనలు

గుంటూరు, జులై 25—మొన్న స్థానిక నాగార్జున కల్చరల్ సెంటరు ఆధ్వర్యాన పుర్రానుకు చెందిన కుమారి కాంచన, కుమారి కిరీక నృత్యాలను ప్రదర్శించారు. ఆహూతులకు పంస్థ కార్యదర్శి కె. ఎస్. ఆర్. ప్రసాదరావు స్వాగతం పలికారు

హిందీ ప్రవీణ పరీక్షలు

గుంటూరు, జులై 25—మొన్నస్వతంత్ర హింది మహా విద్యాలయం శ్రీ వి. వి. సుబ్బారావు ఆధ్వర్యంలో విద్యాలయంలో శిక్షణ పొంది వివిధ హింది పరీక్షలలో ఉత్తీర్ణులయినవారికి ప్రమాణ పత్ర వితరణోత్సవం జరపబడినది. ప్రస్తుత శ్రీ కె. ఆదిశ్వరకుమార్, ఇ రోజిరెడ్డి, టి. వి కోదేశ్వరరావు, పి హెచ్. ఎల్. నరసింహామూర్తి వదితులు ప్రసంగించారు. శ్రీ కె ఎస్. మూర్తి వందన సమర్పణం చేశారు.

అభినందన సభ

గుంటూరు, జులై 25—మొన్న తెల్లకుంటాయ్యి, హరినెట్టి బోమ్ముడందర కాలజీ అధ్యాపక బృందంవారికి అధికారుల ఉత్తేజకరమైన సాధిం చినందుకు అభినందన సభ శ్రీ మద్ది రంగనాథాయి అధ్యక్షతన జరిగి నది.

కాలేజి కరస్పాండెంటు శ్రీ టి. వి. కృష్ణారావు వ్యాఖ్యం ఎరికారు, ప్రిన్సిపాల్ శ్రీ ఎ. ఆదినారాయణ పరిశ్రమ అధ్యక్ష వహించారు. శ్రీ ఆర్. వి. ఎం. మద్దిరావు వందన సమర్పణం చేశారు.

ఉద్యోగుల సంఘం

బంగ్లాదేశ్‌కు త్వరలో సమితి సభ్యత్వం

ప్రధాన కార్యదర్శి కర్ట్ వాల్డీమ్ ఆశాభావం

న్యూయార్క్, జులై 25—

భారత ఉపఖండంలో మామూలు పరిస్థితులు నెలకొనడానికి కృషి జరుగుతున్నదని, తద్వారా బంగ్లాదేశ్‌కు సమితిలో త్వరలో చోటు కల్పించడం సాధ్యపడగలదని సమితి ప్రధాన కార్యదర్శి డాక్టర్ కర్ట్ వాల్డీమ్ నిన్న ఇక్కడ చెప్పారు.

ఎన్నో ఆటంకాలున్నప్పటికీ సంతృప్తికరమైన పరిష్కారం కనుగొనడానికి తాను ప్రయత్నిస్తూనే ఉంటానని వాల్డీమ్ చెప్పారు.

జెనీవా, పోలెండ్, మాస్కోలలో పర్యటించి తిరిగివచ్చిన తదనంతర పత్రికాగోష్ఠిలో మాట్లాడుతూ సమితిలో రెండు శాశ్వత సభ్యత్వాలకు పశ్చిమార్ధం ఇప్పటికి వీటో చేస్తూ వచ్చిన ఎనిమిది ఖాళీలను భర్తీ చేయవలసి ఉన్నదని ఆయన అన్నారు.

సమితిలో కొత్త దేశాలకు సభ్యత్వం ఇవ్వడం హర్షణీయమని ఆయన చెప్పారు.

కొన్ని దేశాల మధ్య సమస్యలను శాంతి పరిష్కారించుకోవడానికి యత్నిస్తున్నవని, ఇటీవలి హర్షణీయమని వాల్డీమ్ అభిప్రాయపడ్డారు.

ఇతర విషయాలపై వీటో అనకట్టలవల్లే అమెరికా విమానాలు దాంబులు వేసేందుకు ప్రయివేట్ విధానాల ద్వారా, హోనోలులు ద్వారా తనకు సమాచారం చేరింది, సమితి ప్రధాన కార్యదర్శి వెల్లడించారు.

ఈ ఆరోపణలు వేటినైనా ఖండిస్తూ అధికారులకు స్వయంగా చెప్పవలసిందిగా అమెరికాకు తాము విజ్ఞప్తి చేయగలమని ఆయన అన్నాడు.

బంగ్లాదేశ్ సమస్య

బంగ్లాదేశ్‌ను సమితిలో చేర్చుకోవడం వ్యవధాన కార్యదర్శి ఇంకా నిర్ణయించలేదని వార్తలు వెలువడిన సంగతి తెలిసిందే.

ఈ సమస్యపై ఇటీవల జరిగిన పరిణామాలు విశ్వసనీయతకు కొంతకాలం అవకాశాలను పెంపొందించాయని ఆయన అభిప్రాయపడుతున్నానని సమితి కార్యదర్శి చెప్పారు.

తాజాదనం చేసిన వేడినీటి ట్యాంకు విస్ఫోటనం: ముగ్గురు మృతి

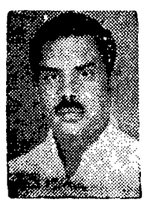

వైద్య నిపుణుల రాక

చర్మ వ్యాధులు, ఆస్త్మా, నరములు బలహీనత నిపుణులు

మా ప్రధాన పిస్ట్రిబ్యూటర్ డాక్టర్ ఆర్. వి. రాజనీ గారు (ఆర్.ఎం.పి. (ఇండి) ఎస్.ఎం.పి.) క్రింది కేంద్రములకు ప్రతినెల వస్తున్నారు. తామర, బొల్లి, తెల్లమచ్చలు, మహామచ్చలు, సవాపెహం, ఆస్త్మా, దగ్గు, రొమ్ముకాపడం, నరముల బలహీనత, ధాతు బలహీనత, జీవిత సుఖం లేవివారు వెంటనే మా పిస్ట్రిబ్యూటర్లను సంప్రతించండి సుందరమైన వుద్యోగాలను పొందండి.

పర్యటన కార్యక్రమం

సంప్రదించవలసిన ఉదయం 9 గంటలనుండి సాయం 4 వరకు — సంప్రతింపునకు ఫీజు రు. 5.00

ప్రతి నెల	దినచేపే ప్రదేశం
26	ఒంగోలు — హోటల్ అభినాష్, మెయిన్ రోడ్.
27	నెల్లూరు — శ్రీ కోమలి లాడ్జి, జి. టి. వీధి.
28	తిరుపతి — హోటల్ రిమాన్, పిస్ట్రిబ్యూషన్ వద్ద.

Karthikeya Vaidyasalai,
PALANI. Tamil Nadu

తల నొప్పా? అనాసిన్

నొప్పి నివారణకు మేలైనది. ఎందువలనంటే అది బలీయమైనది మరియు సురక్షితమైనది.

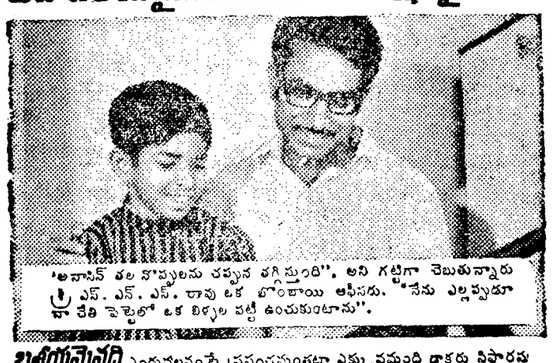

'అనాసిన్ తల నొప్పులను తప్పక తగ్గిస్తుంది', అని గట్టిగా చెబుతున్నారు శ్రీ ఎస్. ఎస్. ఎస్. రావు ఒక బొంబాయి ఆఫీసరు. "నేను ఎల్లప్పుడూ నా చేతి సైజులో ఒక బిళ్ళల పట్టీ ఉంచుకుంటాను".

బలీయమైనది ఎందువలనంటే ప్రపంచమంతటా ఎక్కువమంది డాక్టర్లు ఏపిరను తేపే దాని నివారక పదార్థాలు అనాసిన్ ఎక్కువగా కలిగియున్నది. అందువలననే అనాసిన్ తరచునుంచి సత్వర నివారణ కలిగిస్తుంది.

సురక్షితమైనది ఎందువలనంటే అనాసిన్ డాక్టరు ఇచ్చే మందుల మిశ్రమం వంటిది. మీరు దానిని నురకీతంగా పిల్లలకు గూడా ఇవ్వవచ్చును. అన్ని మందుల విషయంలో వలె, మీ పిల్లలకు దీని సరియైన మోతాదు కోసం మీ డాక్టరును సంప్రతించండి.

జలుబు మరియు ఫ్లూ వలన కలుగు నొప్పులకు, తలనొప్పి, నడుం నొప్పి, కండరాల నొప్పులకు మరియు పంటి నొప్పికి బాగా పనిచేస్తుంది.

అనాసిన్
భారతదేశపు ఎక్కువ జనప్రియమైన నొప్పినివారిణి

Regd User of TM: Geoffrey Manners & Co., Ltd.

Printed and Published by K. L. N Prasad at Andhra Printers Ltd Vijayawada-10.
Editor : Narla Venkateswara Rao.

పతి రెండు సెకండ్లకు శిశువు జననం

కౌలాలంపూర్ జులై 25— ఆసియాలో ప్రతిరోజు 25 వేల మంది పుడుతూ వుంటారని, ఈ పెరుగుదల రేటు అధిక ప్రమాదకరమని ఇండోనేషియా ప్రధాని టున్ అబ్దుల్ రజాక్ అన్నాడు.

ఇండియాలో సహా పెక్కు దేశాల ప్రతి ఘడియా హానికరమైన ఒక గొప్పకి ప్రాంభోపన్యాసం చేస్తూ అలా అన్నాడు.

"కొరియా నుంచి ఇరాన్ వరకు ఎక్కడో ఒకచోట ప్రతి రెండు సెకండ్ల వ్యవధిలో ఒక శిశువు ఆస్పత్రిలో తుదిశ్వాస విడుస్తూంటే ఈ జనాభా పరుగు ఎంత తీవ్రమైనదో అర్థం చేసుకోవచ్చు" అని ఆయన హెచ్చరించారు.

బలిమెల ఆనకట్ట

వచ్చే ఆగస్టు 15 నాటికి పూర్తి

న్యూఢిల్లీ, జులై 25— బలిమెల ఆనకట్ట నిర్మాణం వచ్చే ఆగస్టు 15 వ తేదీ నాటికి పూర్తి కాగలదు.

ఆనకట్ట నిర్మాణం పూర్తయిన వెంటనే రోజూ తదుపరి జల విద్యుత్ ఉత్పత్తి ప్రారంభం కాగలదు.

ఇండో-చైనా నుంచి సేనల ఉపసంహరణ

ఉత్తరవియత్నాం యుద్ధఖైదీలను విడుదలచేస్తే జరగాలని అమెరికా సెనెట్ తీర్మానం

వాషింగ్టన్, జులై 25—

అమెరికా యుద్ధ ఖైదీలను హనోయ్ విడుదల చేసిన పక్షంలో ఇండో-చైనా నుంచి అమెరికా సేనలను ఏకపక్షంగా ఉపసంహరించుకోవడాన్ని సెనెట్ ఆమోదించింది.

ఈ మేరకు విదేశీ వ్యవహారాల కమిటీ ప్రతిపాదించిన రెండు సవరణలను అమెరికా సెనెట్ 80-16; 41-46 ఓట్ల తేడాతో ఆమోదించింది.

వాల్డీమ్ ప్రకటన పట్ల విలియమ్ రాజర్స్ విమర్శ

ఉత్తర వియత్నాంలో ఆనకట్టలపై అమెరికా విమానాలు దాడిచేయడంవల్ల "హోరెత్తివేయటం" ఎక్కువగాలేదని చైనా అధికారుల వ్యతిరేక "పిల్స్ డెయిలీ"విమర్శించింది.

ఆ పత్రిక విస్తృతంగా వ్యాపించిన వ్యాపంలో అమెరికా దుశ్చర్యలను గత మూడు లేదా "రెసిపిరర్" ఓట్లు, మరి మూడు ఓట్ల మార్గాలపైనగిలి ప్రధానమైన ఆనకట్టలపై దాడులు చేసినట్లు విర్మొన్నది.

దివంగత ఉత్తర వియత్నాంలో చాలా భాగం ఎత మొదినిపోయే అవకాశం కలదని ఆ పత్రిక పేర్కొన్నది.

ఈ "అమానుష కార్యాలకు" అమెరికా వెంటనే స్వస్తి చెప్పాలని పిల్స్ డెయిలీ కోరింది

"పీపుల్స్ డెయిలీ" విమర్శ

ఉత్తర వియత్నాంలో ఆనకట్టలపై అమెరికా విమానాలు దాడిచేయడంపై "హోరెత్తివేయటం" ఎక్కువగాలేదని చైనా అధికారుల వ్యతిరేక "పిల్స్ డెయిలీ"విమర్శించింది.

ఆ పత్రిక విస్తృతంగా వ్యాపించిన వ్యాపంలో అమెరికా దుశ్చర్యలను గత మూడు లేదా "రెసిపిరర్" ఓట్లు, మరి మూడు ఓట్ల మార్గాలపైనగిలి ప్రధానమైన ఆనకట్టలపై దాడులు చేసినట్లు విర్మొన్నది.

దివంగత ఉత్తర వియత్నాంలో చాలా భాగం ఎత మొదినిపోయే అవకాశం కలదని ఆ పత్రిక పేర్కొన్నది.

ఈ "అమానుష కార్యాలకు" అమెరికా వెంటనే స్వస్తి చెప్పాలని పిల్స్ డెయిలీ కోరింది

'ముఖ్యమంత్రుల పత్తిడికి పర్కింగ్ కమిటీలొంగుబాటు'

కాంగ్రెస్ సీలింగ్స్ విధానంపై శ్రీ దండావతే విమర్శ

న్యూఢిల్లీ, జులై 25— భూపరిష్కరణలను వీర్యం కార్చేందుకు పాలక పక్షానికి కొత్తి కాంగ్రెస్ "పాయి కారిగా ప్రారంభించిన దాడి"కి వ్యతిరేకంగా దేశవ్యాప్తంగా తాము ఉద్యమం ప్రారంభించవలసి వస్తుందని బొంబాయి నుంచి లోక్‌సభ సభ్యుడు శ్రీ దండావతే హెచ్చరించారు.

ఆయన ఇక్కడ ప్రకటన చేస్తూ ఇలా అన్నారు:

"దళిత వర్గాలు గతంలో వ్యవహరిస్తున్న ముఖ్యమంత్రులు ఎత్తడికొంగ్రెస్ వర్కింగ్ కమిటీ "లొంగి పోయినది" వి అన్నారు.

భూ కమతాల గరిష్ఠ పరిమితి గురించి ఉన్నతాధికార సంఘం చేసిన ప్రధానమైన సిఫారసులను కొన్నింటిని వర్కింగ్ కమిటీ తిరస్కరించినది శ్రీ దండావతే అన్నారు.

ఉన్నతాధికార సంఘం సిఫారసులను తిప్పికొంగి వర్కింగ్ కమిటీ, 1970 సెప్టెంబర్ నుంచి కాకుండా 1971 జనవరి 24 నుంచి నిర్ణయించిన కమతాల గరిష్ఠ పరిమితి బిల్లును అమలు పరిచేందుకు ముఖ్యమంత్రులు ఆమోదించినట్లు వీరు పేర్కొన్నారు.

ఒక రాష్ట్రంలో కన్నా మించి ఏ కుటుంబానికి వీరెచోట్ల భూములు కలిగివుండకూడదని నిర్దేశించే కుటుంబ నిర్వచనాన్ని కూడా వర్కింగ్ కమిటీ ముఖ్యమంత్రుల పత్తిడికి లొంగిపోయినది అయాన అన్నారు.

"శ్రీ ఎనం 'పేదలో ఉన్నదంతా ఇచ్చివేయాలి' అని ముఖ్యమంత్రులు చేసిన ప్రకటనలు కాంతి సాధనకు తోడ్పడగలవని తాము భావించడం లేదని ఆయన అన్నారు.

ఏమిటి కార్యదర్శి వాల్డీమ్ ఖైదులో కడుపుకొని వియత్నాంలోని ఆనకట్టలపై అమెరికా విమానాలు దాంబులు వేసినట్లు వచ్చిన వార్తలు నిజంకాదని చెప్పవలసిందిగా సమితిలో తమ ప్రతినిధి ఆర్డర్ ఔట్‌ను ఆదేశించినట్లు రాజర్స్ చెప్పారు.

రైల్వే, తంతి, తపాలా పనివారల బోనస్ సమస్య

సమీక్షా సంఘానికి నివేదించాలని ప్రభుత్వానికి పార్లమెంటు ఉపసంఘం విజ్ఞప్తి

న్యూఢిల్లీ, జులై 25—

రైల్వేలలో, తంతి-తపాలా, రక్షణశాఖలలోని పనివారలకు బోనస్ చెల్లింపు సమస్యను బోనస్ విషయాలు సమీక్షించే సంఘానికి (బోనస్ రివ్యూ కమిటీ) నివేదించాలని కేంద్ర కార్మిక, పునరావాస మంత్రిత్వ శాఖకు చెందిన పార్లమెంటు ఉప సంఘం నిన్న ప్రభుత్వానికి ఏకగ్రీవంగా విజ్ఞప్తి చేసింది.

ప్రభుత్వం నియమించిన రివ్యూ కమిటీ ఇప్పటికి మొత్తం బోనస్ సమస్యను పరిశీలిస్తున్నది. ఈ పరిశీలనలో — ప్రస్తుత బోనస్‌ను 8⅓ శాతానికి పెంచాలన్న సూచన కూడా ఒకటి ఉన్నది.

మంత్రిత్వశాఖ పార్లమెంటు సభ్యుల ఉపసంఘం సమావేశానికి కార్మిక మంత్రి శ్రీ భగత్ అధ్యక్షత వహించారు.

ఈ సమావేశంలో ఏకాభిప్రాయం కుదరకపోయినప్పటికీ, ఈ విషయాన్ని కూడా రివ్యూ కమిటీ కోరింది.

పేకమిషన్ సిఫారసులు అమలు జరిగేటట్లు చూడాలని కూడా కోరింది.

ధరలు పెరిగిపోయినందున, స్వాతంత్ర్యం వచ్చిన రెండేళ్ళ తర్వాత అంటే 1972 ఆగస్టు 15 న ప్రభుత్వోద్యోగులకు మరొకసారి తాత్కాలిక భృతిని చెల్లించాలని కూడా కోరింది సభ్యులు సూచించారు.

ఆయా స్థాయిల ఈ సూచనలన్నింటినీ ప్రభుత్వానికి తెలియజేయగలమని మంత్రి శ్రీ భాటేల్కర్ హామీ ఇచ్చారు.

దేశమంతటికీ వర్తించేలా కనీస వేతనం రూపొందించేందుకు ప్రభుత్వం చొరవతీసుకోవాలని కూడా కమిటీ ఏకగ్రీవంగా సిఫార్సు చేసింది.

కనీస కనీస వేతనం అవసరం ప్రతినిధిగా వుండే కనీస వేతనంలో పనిలేకుండా వుండాలని ఒక సభ్యుడు సూచించారు.

ఐ.ఎన్.టి.యు.సి నాయకుని విజ్ఞప్తి

బొంబాయి, జులై 25— బోనస్ రివ్యూ కమిటీ తాత్కాలిక నిర్ణయాలను ఇప్పటినుంచి ఒక నెలరోజులలోపు ప్రకటించకపోయినట్లయితే దేశంలో పారిశ్రామిక శాంతి కొరవడి భద్రతకు ఏ కేంద్ర ప్రభుత్వమైనా సంస్థ బాధ్యత వహించలేదని ఐ.ఎన్.టి.యు.సి అధ్యక్షుడు శ్రీ లిగవతి (పార్లమెంటు సభ్యుడు) రివ్యూ కమిటీకి విజ్ఞప్తి చేస్తూ

కనీస బోనస్ 8⅓ శాతానికి పెంచాలని ఆయన కమిటీ ముందు వాదనలు వినిపించారు.

ప్రముఖ జర్నలిస్టు సేతురామన్ మృతి

మద్రాసు, జులై 25— ప్రముఖ పాత్రికేయులు శ్రీ ఎన్. ఎస్. సేతురామన్ కొంతకాలంగా అశ్వస్థులైవుండి నిన్న ఇక్కడ మృతి చెందారు. ఆయన వయసు 61 సంవత్సరాలు. శ్రీ సేతురామన్ యంగ్ ఇండియా" పత్రికలో ఎడిటర్ గా రచయితగా ప్రవేశించి డాక్టర్ అనిబిసెంట్ తో కలసి పనిచేశారు. ఆయన కడపటి వరకు దేశ స్వాతంత్ర్యపోరాటంలో పాల్గొన్నారు. ఆయన పెక్కు పత్రికలకు వ్యాసాలు వ్రాశారు.

తెలంగాణా అమృత వీరుల స్మారకచిహ్నం

నిధులు మంజూరైనట్లు అసెంబ్లీలో మంత్రి ప్రకటన

(" ఆంధ్రజ్యోతి" ప్రతినిధి)

హైదరాబాద్, జులై 25— తెలంగాణా మృతవీరుల స్మారక చిహ్నం నిర్మాణానికి రు.2 లక్షలు తియారయ్యాయని రాష్ట్ర ఖాదా మంజూరు చేయడం జరిగిందని మునిసిపల్ పరిపాలనా మంత్రి శ్రీ మాణిక్‌రావు నిన్న శాసనసభలో ప్రకటించారు.

ఈ స్మారక చిహ్నం నిర్మాణంలో జరుగుతున్న జాప్యాన్ని అతి తీవ్రంగా శ్రీమతి ఈశ్వరీబాయి ప్రస్తావిస్తూ మాట్లాడుతున్న దశలో మంత్రి పైవిధంగా చేసుకొని అలా అన్నారు.

శ్రీ మాణిక్‌రావు మంత్రికానాడే, వరంగల్ కాసనపల్లి భవనాల ముందేపున్న కాకతీయ స్మారక చిహ్నానికి శ్రీకారాలు చుట్టించారు.

ఆందోళనలో పాల్గొన్న అయిదుగురు మంత్రులు వుండ కూడా ఇంత నిరాదరణలో తలపెట్టిన స్మారకచిహ్నాన్ని నిర్మాణం జరగలేదని విమర్శించారు.

ఇంతలో మంత్రిలెవి సమాధానమిచ్చారు, అయినప్పటికీ శ్రీమతి ఈశ్వరీబాయి "మెమదుల గురించే మీరు వారిని తంచారు. పిల్లల ప్రాణాలుతిని మీరు మంత్రులైనారు" అని ఉద్రేకంగా అన్నాడు.

చర్చలో ఈ ప్రవక్తకి సంబంధంలేదని స్పీకర్ శ్రీ సం. జగన్నాధరావు అన్నారు.

శ్రీమతి ఈశ్వరీబాయి సంబంధంలేని విషయాలు మాట్లాడుతున్నారని, ఇది సహించరాని విషయమని శ్రీ మాణిక్‌రావు అన్నారు.

మహిళలకు పారిశ్రామిక శిక్షణ సంస్థ ఏర్పాటుకు నిధుల కొరత

హైదరాబాద్, జులై 25—

ఇప్పుడు సిద్ధు లేనందున మహిళలకు ప్రత్యేకంగా పారిశ్రామిక శిక్షణ సంస్థను ప్రారంభించడం సాధ్యపడదు నిన్న అసెంబ్లీ శ్రీమతి వరలక్ష్మి పులుగోడ్డి ప్రవేశపెట్టిన సావధాన తీర్మానానికి సమాధానమిస్తూ, కార్మిక శాఖ మంత్రి శ్రీ అంజయ్య చెప్పారు.

ఇటువంటి సంస్థను రేపల్లె, ఒంగోలు జిల్లాలో పెట్టాలని, హైదరాబాద్ పాంసిటీలో ఎన్నాటుచేయాలని వచ్చిన మాట నిజమే కాని పరిశీలనలో వున్నదని మంత్రి చెప్పారు.

తిరుపతి దేవస్థానం నిధుల వినియోగం

హైదరాబాద్, జులై 25—

తిరుపతి దేవస్థానంనిధులను హరిజనవాడలలో పాఠశాలల నిర్మాణానికి వినియోగించడం బోర్డు చేసిన తీర్మానాన్ని ఆ పెద్దలలో దేవదాయశాఖ మంత్రి శ్రీ మూర్తిరాజు శ్రీ ఆర్. నరసింహారావయ్య ప్రశ్నకు జవాబుగా చెప్పారు.

కార్మికులకు భద్రతా అలవాడ్డు, ప్రతి పలం ఇచ్చే విషయం పరిశీలించగలమని కార్మికశాఖ మంత్రి టి. అంజయ్య శ్రీ ఎమ్ నాగిరెడ్డికి సమాధానమిచ్చారు, వ్రతం ఆవాసాలు మేనేజిమెంట్ల ఇస్తున్నాయి.

ఉప్పుసుంకం నిల్వలు

జులై 22వ తేదీ "ఆంధ్రజ్యోతి" సంచికలో "పశ్చిమ గోదావరి జిల్లాలో ఉప్పుకు ధరం పెరుగుదల" అన్న వార్తలో రైస్ మిల్లర్ వద్ద కృష్ణా జిల్లాలో ఎదేమో ఉన్నట్లు, పశ్చిమ గోదావరి జిల్లాలో అదువేల టన్నులు ఉప్పు వున్నట్లు ఉప్పుకు కారణాన ఆహార సంధి తినిస్కరించిన ఉప్పుసుంకం మాత్రమేనని గమనించ కోరుతున్నాము.

"దౌత్యరీతా ఇండియా అపజయానికి చిహ్నం"

సిమ్లా సంధిపై శ్రీ బాజ్‌పాయ్ విమర్శ

బిజ్నూర్, జులై 25—

"సిమ్లా సంధి ఇండియా దౌత్యరంగంలో పొందిన ఓటమి. రణరంగంలో సాహసవంతులైన సైనికులు సాధించిన విజయాన్ని మన రాజకీయవేత్తలు చర్చలలో తారుమారు చేశారు" అని జనసంఘ్ అధ్యక్షుడు శ్రీ బాజ్‌పాయ్ ఇక్కడ విమర్శించారు.

సిమ్లా సంధి ప్రకారం ఇండియా పేలు ఆక్రమించుకున్న పాకిస్తాన్ భూభాగం తిరిగి పాకిస్తాన్‌కు అప్పగించడంవల్ల పరోక్షంగా పశ్చాత్తాపం ప్రాంభించేందుకు గాదా రోడ్డుకు విడుదల మధ్యలో ఆక్రమించి అగినవ్యక్తి శ్రీ బాజ్‌పాయ్ ప్రత్యేకంగా చేస్తూ ఈ విమర్శ ఆయన పెద్ద బహిరంగ సభలో చేశారు.

సిమ్లా సంధివల్ల జనసంఘ్ ప్రతిపాదించిన రాజకీయ దుడ్డుదారులేవీ లేవని, జాతీయ ప్రయోజనాలు తమ విరహనకు ప్రోద్బలంపని శ్రీ బాజ్‌పాయ్ అన్నారు.

ప్రధానమైన ఇండో-పాకిస్తాన్ వివాదాలేవీ పరిష్కారం కాకుండానే ఆక్రమిత ప్రాంతాలు నుంచి మన పాయుధ దళాలను ఉపసంహరించడానికి భారత ప్రభుత్వం అంగీకరించినదని ఆయన అన్నారు.

ఆయన ఇంకా ఇలా అన్నారు

కాశ్మీర్ సమస్య పరిష్కారం కాలేదు సరిగా కాశ్మీర్ వివాదగ్రస్తమైన సమస్య అన్న పాకిస్తాన్ వాదనను ప్రభుత్వం ఆమోదించి ఏ ముఖ్య వాదనా పరిష్కారం కాకుండా ఎందుకు సంధికి దిగినట్లు?"

ఒకే క్వాసలో ఎడా పెడా దెబ్బతియ్యగలమటలో మాటలు ఉత్సవించారాని శ్రీ బాజ్‌పాయ్ అన్నారు.

కాశ్మీర్ సమస్య పరిష్కారం కాకపోతే దాని పరిణామాలకు తీసుకు వెళ్ళవలసి, కాశ్మీరీయ ప్రయోజనం ప్రాంతిస్తే పాకిస్తాన్ మొత్తం యావత్ జమ్మూ కాశ్మీర్ ఆంతం ఇవ్వగలదని ఎవరైనా అనుకుంటే వారు పొరపాటు పడుతున్నారని శ్రీ బాజ్‌పాయ్ ఉదహరించారు.

సిమ్లా సంధివల్ల మాటలో చేతలు ఉండవని, పాకిస్తాన్ విద్వేష భావాలను విడనాడిందని ఆయన అన్నారు.

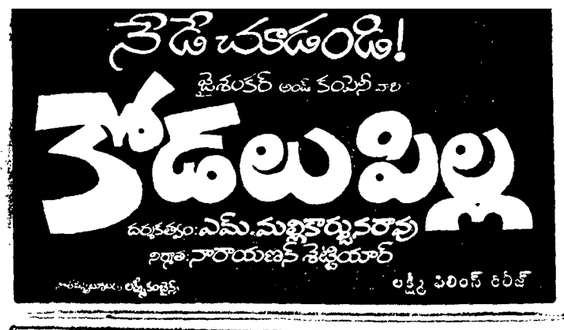

ప్రతి చిత్రంలో కొత్తదనం ఆందించే రవీంద్రా ఆర్ట్ పిక్చర్స్ చిత్రాలు!
లక్ష్మాధికారి
జమిందారు
బంగారు గాజులు
ధర్మదాత
సినిందీ చిట్టిబాబు

ఇప్పుడు మరొక సరికొత్త వినోదాత్మక వర్ణ చిత్రం!
రవీంద్ర ఆర్ట్ పిక్చర్స్
దత్తపుత్రుడు
నిర్మాత తమ్మారెడ్డికృష్ణమూర్తి దర్శకుడు టి.లెనిన్‌బాబు B.Sc.
సోల్ డిస్ట్రిబ్యూటర్స్: లక్ష్మీరంజిన్స్ లక్ష్మి ఫిలింస్ రిలీజ్

మనసిచ్చిన ఇలాలితో
మధురమైన రాత్రి గడపకుంటే
పెంచి పోషించిన మృగం
భాధ పాఠగొట్టడానికి జాగరూ చేశాడు..
రాజు

జూలై 28 మధ్యాహ్నంతో ప్రారంభం

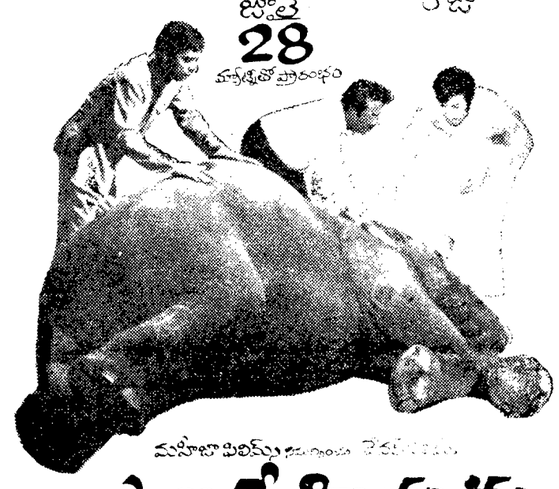

మహాజాతీయ చిత్ర నిర్మాణ సంస్థ వారి
ప్రాణస్నేహితుడు
దర్శకత్వం: ఎమ్.వి.రాఘవులు నిర్మాత: చిమటా వెంకటేశ్వరరావు
ANNAPURNA

జూలై 29
ఉదయం ఆటతో
విడుదల!

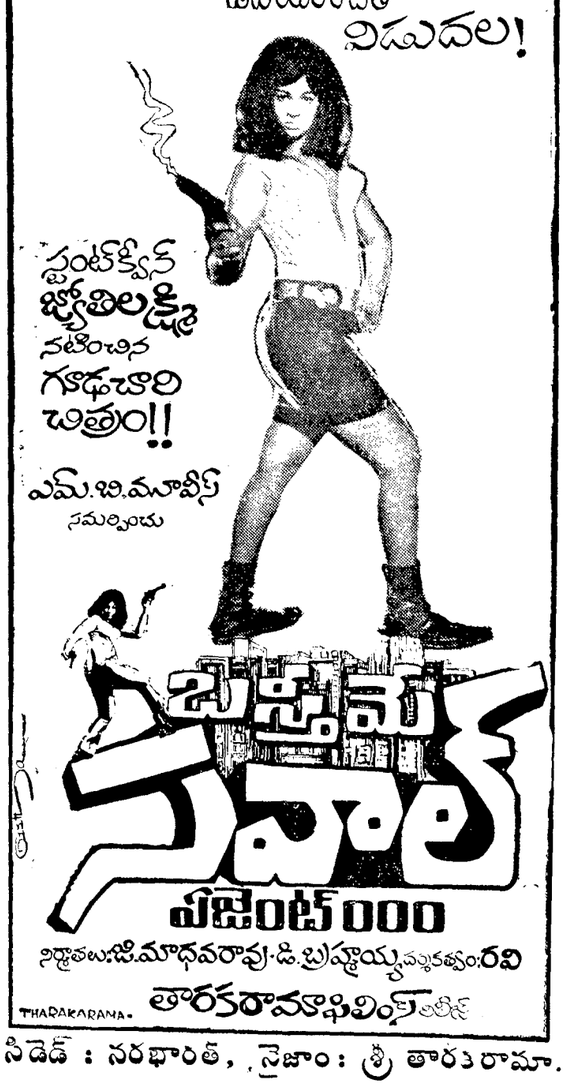

సిడెడ్ : నరభారత్, నైజాం: శ్రీ తారకరామా.